Serie di moduli KK HTKK50

TKK50 · Serie di moduli TKK

Usare le righe di quote e movimento del modello esatto. Tenere insieme carico, velocità e condizioni di posizionamento nel confronto.

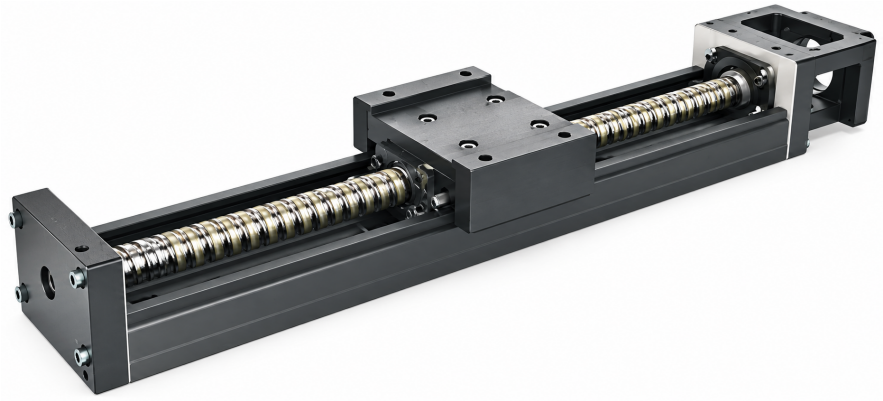

TKK illustrazione della serie

Specifiche esaminate

Parametro	Valore
Precisione di posizionamento (grado di precisione)	0.02
Parallelismo di traslazione (grado di precisione)	0.01
Coppia di avviamento	4 / 2 N-cm
Lunghezza della guida	150 / 200 / 250 / 300 mm

Un'unità è stampata solo dove la fonte ne indica una.

emmy@htrobot.com www.htrobot.com

Riferimento tecnico

Classe di precisione

Lunghezza della guida(mm)	Classe P/C	Caratteristica di posizione(come stampata)	Precisione di posizione(come stampata)	Parallelismo di corsa(come stampato)	Coppia di avviamento
150/200/250/300	P	±0.003	0.020	0.010	4 N-cm
150/200/250/300	C	±0.01	-	-	2 N-cm

i valori e le lettere di grado sono conservati.

Questa taglia compare nella tabella di precisione condivisa. Specifiche principali dedicate di carico/velocità/ordine non sono fornite in questo capitolo esaminato.

Note applicative

Riferimento applicativo: La descrizione di famiglia di origine integra una vite a sfere con una guida a U per moto lineare compatto, citando attrezzature per semiconduttori, medicali, automotive e automazione.

Ambito fonte disponibile: Nel capitolo esaminato sono disponibili solo righe di precisione condivise per questa taglia; specifiche dedicate di carico, velocità e ordine richiedono una fonte aggiuntiva del modello esatto.