Serie di moduli KK HTKK130

TKK130 · Serie di moduli TKK

Usare le righe di quote e movimento del modello esatto. Tenere insieme carico, velocità e condizioni di posizionamento nel confronto.

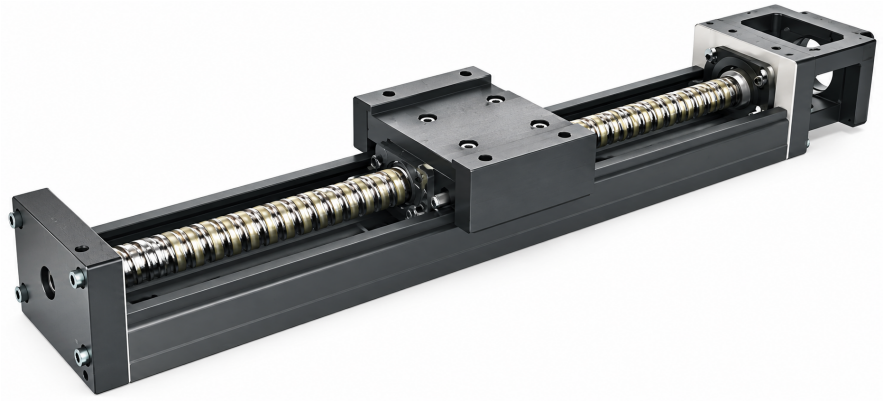

TKK illustrazione della serie

Specifiche esaminate

Parametro	Valore
Coppia di avviamento	25 / 27 / 15 / 18 N-cm
Lunghezza della guida	980 / 1180 / 1380 / 1680 mm

emmy@htrobot.com www.htrobot.com

Riferimento tecnico

Classe di precisione

Lunghezza della guida(mm)	Classe P/C	Caratteristica di posizione(come stampata)	Precisione di posizione(come stampata)	Parallelismo di corsa(come stampato)	Coppia di avviamento
980	P	±0.005	0.035	0.025	25 N-cm
980	C	±0.01	-	-	15 N-cm
1180/1380	P	±0.005	0.04	0.03	25 N-cm
1180/1380	C	±0.01	-	-	15 N-cm
1680	P	±0.007	0.05	0.04	27 N-cm
1680	C	±0.012	-	-	18 N-cm

i valori e le lettere di grado sono conservati.

Questa taglia compare nella tabella di precisione condivisa. Specifiche principali dedicate di carico/velocità/ordine non sono fornite in questo capitolo esaminato.

Note applicative

Riferimento applicativo: La descrizione di famiglia di origine integra una vite a sfere con una guida a U per moto lineare compatto, citando attrezzature per semiconduttori, medicali, automotive e automazione.

Ambito fonte disponibile: Nel capitolo esaminato sono disponibili solo righe di precisione condivise per questa taglia; specifiche dedicate di carico, velocità e ordine richiedono una fonte aggiuntiva del modello esatto.