EDT-B-142

ຕົວຫຼຸດຄວາມໄວເກຍ

ຜະລິດຕະພັນ

ຕົວຫຼຸດເກຍດາວເຄາະທີ່ຫຼຸດຄວາມໄວ ແລະເພີ່ມແຮງບິດຕາມຂັ້ນ ແລະອັດຕາທີ່ເລືອກ.

ຂໍ້ມູນຈຳເພາະທາງເຕັກນິກ

ແຮງບິດຂາອອກພິກັດ T2N ຕາມຂັ້ນ ແລະອັດຕາ; ເບິ່ງຕາຕະລາງລຸ່ມ	**342-650 Nm** ຕາມອັດຕາ
ໂມເມນຄວາມສະເຫຼີ່ອຍ J1 ຕາມຂັ້ນ ແລະອັດຕາ; ເບິ່ງຕາຕະລາງລຸ່ມ	**2.57-9.21 kg cm2** ຕາມອັດຕາ
ຊ່ອງຫວ່າງຟັນເຟືອງມາດຕະຖານ P2 ຂັ້ນ 1, ອັດຕາ 3~10	**<=5 arcmin**
ຊ່ອງຫວ່າງຟັນເຟືອງມາດຕະຖານ P2 ຂັ້ນ 2, ອັດຕາ 15~100	**<=7 arcmin**
ຄວາມແຂງຕໍ່ການບິດ ຂັ້ນ 1,2; ອັດຕາ 3~100	**50 Nm/arcmin**
ຄວາມໄວຮອບຂາເຂົ້າພິກັດ n1N ຂັ້ນ 1,2; ອັດຕາ 3~100	**3,000 rpm**
ຄວາມໄວຮອບຂາເຂົ້າສູງສຸດ n1B ຂັ້ນ 1,2; ອັດຕາ 3~100	**6,000 rpm**
ຄ່າສຽງລົບກວນ ຂັ້ນ 1,2; ອັດຕາ 3~100; 3000 rpm	**<=65 dB**
ແຮງຕາມລັດສະໝີທີ່ອະນຸຍາດ F2rB ຂັ້ນ 1,2; ອັດຕາ 3~100; 2. ຄວາມໄວຜົນອອກ 100rpm, ກະທົບຕຳແໜ່ງສູນແກນຜົນອອກ.	**9,400 N**
ແຮງຕາມແກນທີ່ອະນຸຍາດ F2a1B ຂັ້ນ 1,2; ອັດຕາ 3~100; 2. ຄວາມໄວຜົນອອກ 100rpm, ກະທົບຕຳແໜ່ງສູນແກນຜົນອອກ.	**4,000 N**
ແຮງຕາມແກນທີ່ອະນຸຍາດ F2a2B ຂັ້ນ 1,2; ອັດຕາ 3~100; 2. ຄວາມໄວຜົນອອກ 100rpm, ກະທົບຕຳແໜ່ງສູນແກນຜົນອອກ.	**4,700 N**
ນ້ຳໜັກ ຂັ້ນ 1, ອັດຕາ 3~10	**14.5 kg**
ນ້ຳໜັກ ຂັ້ນ 2, ອັດຕາ 15~100	**17.5 kg**

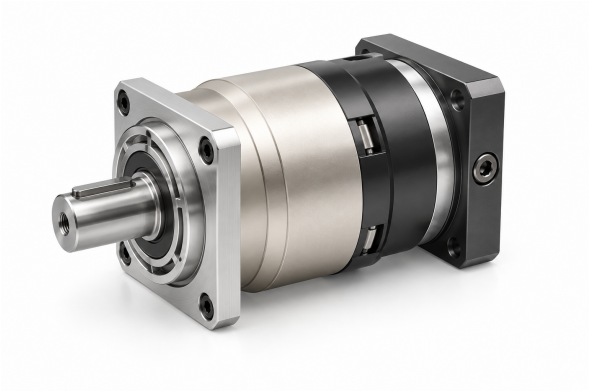

ຮູບຜະລິດຕະພັນ

ການເລືອກ

ເລືອກຂັ້ນ ແລະອັດຕາຫຼຸດກ່ອນ. ແລ້ວກວດແຮງບິດ ອິນເນກເຊຍ ແບັກລັດ ຄວາມໄວ ການໂຫຼດ ແກນ ແລະຂະໜາດຕິດຕັ້ງສຳລັບອັດຕານັ້ນ.

ແຮງບິດ ແລະອິນເນກເຊຍຕາມຂັ້ນ ແລະອັດຕາ

ຈຳນວນຂັ້ນ	ອັດຕາທົດ	ແຮງບິດຂາອອກຕາມພິກັດ	ໂມເມັນຄວາມສະເລີ່ອຍ
1	3	**342 Nm**	**9.21 kg cm2**
1	4	**542 Nm**	**7.54 kg cm2**
1	5	**650 Nm**	**7.42 kg cm2**
1	6	**600 Nm**	**7.25 kg cm2**
1	7	**550 Nm**	**7.14 kg cm2**

EDT-B-142

ຕົວຫຼຸດຄວາມໄວເກຍ

ຈຳນວນຂັ້ນ	ອັດຕາທົດ	ແຮງບິດຂາອອກຕາມພົກັດ	ໂມເມັນຄວາມສະເລີ່ອຍ
1	8	**500 Nm**	**7.07 kg cm2**
1	10	**450 Nm**	**7.03 kg cm2**
2	12	**342 Nm**	**2.71 kg cm2**
2	15	**342 Nm**	**2.71 kg cm2**
2	20	**542 Nm**	**2.71 kg cm2**
2	25	**650 Nm**	**2.71 kg cm2**
2	30	**342 Nm**	**2.71 kg cm2**
2	35	**650 Nm**	**2.71 kg cm2**
2	40	**542 Nm**	**2.71 kg cm2**
2	50	**650 Nm**	**2.57 kg cm2**
2	60	**600 Nm**	**2.57 kg cm2**
2	70	**550 Nm**	**2.57 kg cm2**
2	80	**500 Nm**	**2.57 kg cm2**
2	100	**450 Nm**	**2.57 kg cm2**

ກຸ່ມອັດຕາອາດລະບຸຂະໜາດຕົດຕັ້ງຫຼາຍກວ່າໜຶ່ງ. ຈັບຄູ່ແຕ່ລະຂະໜາດກັບມຸມມອງແຜນ; ຢ່າລວມເຢັນການຕັ້ງຄ່າດຽວ.

ອັດຕາ 3, 4, 5, 6, 7, 8, 10

C1	phi145 mm / phi200 mm
C10	19.5 mm / 25 mm
C2	4-M 8X20 mm / 4-M 12X28 mm
C3	phi22,phi24 mm / phi35 mm
C4	72 mm / 81.5 mm
C5	phi110 mm / phi114.3 mm
C6	11 mm / 8 mm
C7	130 mm / 180 mm
C8	155 mm / 165 mm
C9	252 mm / 262 mm

ອັດຕາ 12, 15, 20, 25, 30, 35, 40, 50, 60, 70, 80, 100

C1	phi145 mm / phi200 mm
C10	19.5 mm / 28 mm
C2	4-M 8X20 mm / 4-M 12X28 mm
C3	phi19,phi22,phi24 mm / phi35 mm
C4	64 mm / 81 mm
C5	phi110 mm / phi114.3 mm
C6	10 mm
C7	130 mm / 180 mm
C8	199 mm / 217 mm
C9	296 mm / 313.5 mm