Siri modul KK HTKK40

TKK40 · Siri modul TKK

Guna baris dimensi dan gerakan untuk model tepat. Kekalkan syarat beban, kelajuan dan kedudukan bersama apabila membanding calon.

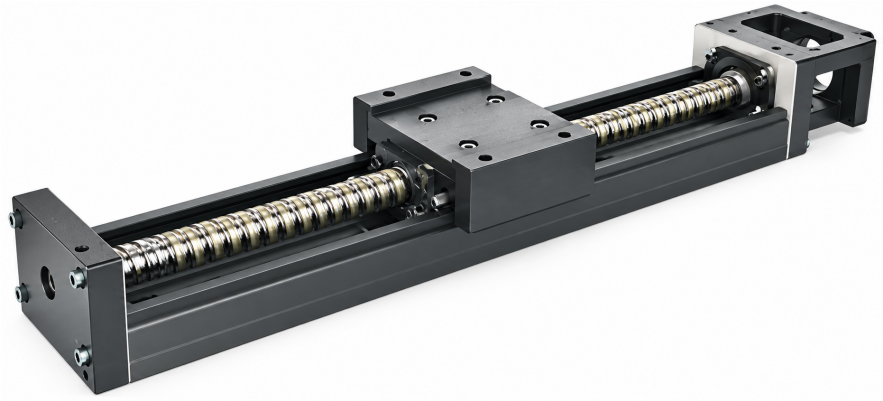

Ilustrasi siri TKK

Spesifikasi disemak

Parameter teknikal	Nilai
Tork permulaan (gred standard)	0.8
Tork permulaan (gred ketepatan)	1.2
Ketepatan kedudukan (gred ketepatan)	0.02
Kesejajaran gerakan (gred ketepatan)	0.01
Panjang rel	100 / 150 / 200 mm

Unit dicetak hanya di mana sumber menyatakannya.

emmy@htrobot.com www.htrobot.com

Rujukan kejuruteraan

Kelas ketepatan

Panjang rel(mm)	Gred P/C	Ciri kedudukan (seperti dicetak)	Ketepatan kedudukan (seperti dicetak)	Kesejajaran travel (seperti dicetak)	Tork permulaan
100/150/200	P	±0.003	0.020	0.010	1.2 N-cm
100/150/200	C	±0.01	-	-	0.8 N-cm

nilai dan huruf gred dikekalkan.

Saiz ini muncul dalam jadual ketepatan dikongsi. Spesifikasi beban/kelajuan/pesanan utama khusus tidak disediakan dalam bab disemak ini.

Nota aplikasi

Rujukan aplikasi: Perihalan keluarga sumber menggabungkan skru bebola dengan galas berbentuk U untuk gerakan linear padat, menyenaraikan peralatan semikonduktor, perubatan, automotif dan automasi.

Skop sumber tersedia: Hanya baris ketepatan dikongsi tersedia untuk saiz ini dalam bab disemak; spesifikasi beban, kelajuan dan pesanan khusus memerlukan sumber model tepat tambahan.