HTROBOT

Plataforma elevatória MYL

Guia de seleção em português

Componentes de movimento linear e automação multi-eixo, com apoio prático a partir de Tianjin.

Com sede em Tianjin, a HTROBOT trabalha com os clientes em movimento linear industrial e automação multi-eixo. A nossa gama reúne módulos lineares, guias, fusos de esferas, atuadores e mesas XYZ.

Modelos: MY12T

Ligamos o fornecimento de componentes a discussões de aplicação para equipamentos de posicionamento, transferência e multieixo.

Valores principais listados

Compare modelos na mesma linha de relação ou passo, velocidade e carga.

Modelo	Passo do fuso de esferas (mm)	Velocidade máxima (mm/s)	Carga horizontal (kg)	Carga vertical (kg)	Empuxo nominal (N)
MY12T	5 / 10 / 16	250 / 500 / 800	90 / 60 / 38	30 / 15 / 11	680 / 340 / 212

MY12T

MY12T · Plataforma elevatória MYL

Inclua retenção, travagem e o centro de carga na revisão de instalação. Use os dados de movimento com a direcção e as condições de funcionamento indicadas.

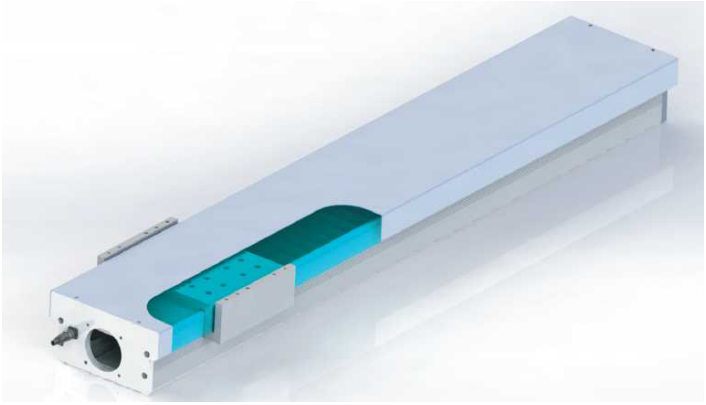

MY12T Ilustração de produto

Valores de seleção

Passo do fuso de esferas (mm)	Velocidade máxima (mm/s)	Carga horizontal (kg)	Carga vertical (kg)	Empuxo nominal (N)
5	250	90	30	680
10	500	60	15	340
16	800	38	11	212

Especificações revistas · motor 200 W

Parâmetro	Valor
Especificação do fuso de esferas	16 mm
Velocidade máxima	800 mm/s
Curso máximo	800 mm

Parâmetro	Valor
Potência do motor	200 W
Diâmetro do fuso de esferas	16 mm
Guia linear	15x12.5-2
Referência de instalação do motor	C:motor exterior.
Potência de saída (condição de tabela)	200 W
Condição de funcionamento	Curso acima de600mm exige velocidade mais baixa;
Exemplo de encomenda (referência)	MY12T-C05-500-C-F020-B-3-3-2
Balanço MP	112 N.m
Balanço MR	189 N.m
Balanço MY	112 N.m
Repetibilidade	±0.01 mm · Grau C
Repetibilidade	±0.008 mm · Grau P
Incremento de curso	50 mm
Intervalo de curso	100-800 mm

Contacto

Comece por um produto ou uma aplicação. Use o rascunho de inquérito para recolher o que está a considerar, ou contacte-nos diretamente com os seus requisitos.

emmy@htrobot.com
www.htrobot.com
Tianjin, China (sede)