EDT-B-220

Pengurang gear

Produk

Pengurang gear planet yang merendahkan kelajuan dan menaikkan tork pada peringkat dan nisbah yang dipilih.

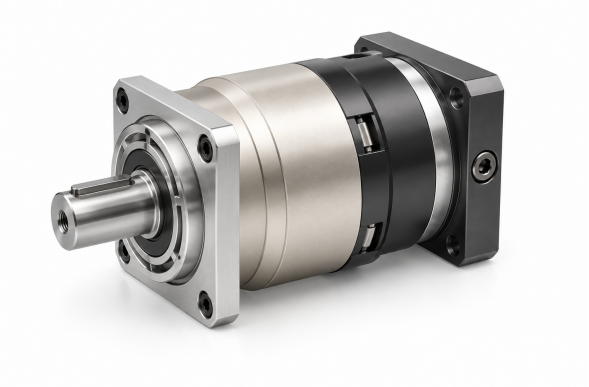

Ilustrasi produk

Spesifikasi teknikal

Tork keluaran terkadar T2N Mengikut peringkat dan nisbah; lihat jadual di bawah	**1140-2000 Nm mengikut nisbah**
Momen inersia J1 Mengikut peringkat dan nisbah; lihat jadual di bawah	**22.51-69.61 kg cm2 mengikut nisbah**
Kelegaan balik standard P2 Peringkat 1, nisbah 3~10	**<=5 arcmin**
Kelegaan balik standard P2 Peringkat 2, nisbah 15~100	**<=7 arcmin**
Kekakuan kilasan Peringkat 1,2; nisbah 3~100	**225 Nm/arcmin**
Kelajuan input terkadar n1N Peringkat 1,2; nisbah 3~100	**2,000 rpm**
Kelajuan input maksimum n1B Peringkat 1,2; nisbah 3~100	**4,000 rpm**
Nilai hingar Peringkat 1,2; nisbah 3~100; 3000 rpm	**<=70 dB**
Daya jejarian yang dibenarkan F2rB Peringkat 1,2; nisbah 3~100; 2. Kelajuan output 100rpm, bertindak pada kedudukan pusat aci output.	**50,000 N**
Daya paksi yang dibenarkan F2a1B Peringkat 1,2; nisbah 3~100; 2. Kelajuan output 100rpm, bertindak pada kedudukan pusat aci output.	**35,000 N**
Daya paksi yang dibenarkan F2a2B Peringkat 1,2; nisbah 3~100; 2. Kelajuan output 100rpm, bertindak pada kedudukan pusat aci output.	**25,000 N**
Berat Peringkat 1, nisbah 3~10	**48 kg**
Berat Peringkat 2, nisbah 15~100	**60 kg**

Pemilihan

Pilih peringkat dan nisbah penurunan dahulu. Kemudian semak tork, inersia, backlash, kelajuan, beban aci, dan dimensi pemasangan untuk nisbah tepat itu.

TORK DAN INERSIA MENGIKUT PERINGKAT DAN NISBAH

Peringkat	Nisbah	Tork output terkadar	Momen inersia
1	3	**1,140 Nm**	**69.61 kg cm2**
1	4	**1,700 Nm**	**54.37 kg cm2**

emmy@htrobot.com www.htrobot.com

EDT-B-220

Pengurang gear

Peringkat	Nisbah	Tork output terkadar	Momen inersia
1	5	**2,000 Nm**	**53.27 kg cm2**
1	6	**1'600 Nm**	**51.72 kg cm2**
1	7	**1'800 Nm**	**50.97 kg cm2**
1	8	**1'600 Nm**	**50.84 kg cm2**
1	10	**1'220 Nm**	**50.56 kg cm2**
2	15	**1'140 Nm**	**23.29 kg cm2**
2	20	**1'700 Nm**	**23.29 kg cm2**
2	25	**2'000 Nm**	**23.29 kg cm2**
2	30	**2'000 Nm**	**23.29 kg cm2**
2	35	**2'000 Nm**	**23.29 kg cm2**
2	40	**2'000 Nm**	**23.29 kg cm2**
2	50	**2'000 Nm**	**22.51 kg cm2**
2	70	**1'800 Nm**	**22.51 kg cm2**
2	80	**1'600 Nm**	**22.51 kg cm2**
2	100	**1'220 Nm**	**22.51 kg cm2**

Kumpulan nisbah boleh menyenaraikan lebih daripada satu saiz pemasangan. Padankan setiap saiz dengan pandangan lukisan; jangan gabungkan menjadi satu konfigurasi.

NISBAH 3, 4, 5, 7, 8, 10

C1	phi200 mm / phi215 mm / phi235 mm
C10	19.5 mm / 12.5 mm / 22.5 mm
C2	4-M 12X28 mm / 4-M 12X30 mm
C3	phi35,phi42 mm / phi42 mm / phi42,phi55 mm
C4	116 mm / 109 mm / 119 mm
C5	phi114.3 mm / phi180 mm / phi200 mm
C6	15 mm / 8 mm / 10 mm
C7	200 mm / 220 mm
C8	227 mm / 220 mm / 230 mm
C9	365 mm / 358 mm / 368 mm

NISBAH 15, 20, 25, 30, 35, 40, 50, 70, 80, 100

C1	phi200 mm / phi215 mm / phi235 mm
C10	7.5 mm / 40 mm / 14 mm / 44 mm
C2	4-M 12X30 mm
C3	phi35 mm / phi42 mm
C4	85 mm / 116 mm / 90 mm / 120 mm
C5	phi114.3 mm / phi180 mm
C6	7 mm / 8 mm / 10 mm
C7	180 mm / 200 mm / 220 mm
C8	264 mm / 295 mm / 269 mm / 299 mm
C9	402 mm / 433 mm / 407 mm / 437 mm

emmy@htrobot.com www.htrobot.com