HTROBOT

# ເວທີເສັ້ນຊື່ສາຍພານເວລາແບບເອີຣົບ MDC ເໝາະສະພາບບໍ່ມີຝຸ່ນ

ຄູ່ມືການເລືອກພາສາລາວ

ອົງປະກອບການເຄື່ອນທີ່ເສັ້ນຊື່ ແລະອັດຕະໂນມັດຫຼາຍແກນ, ພ້ອມການສະໜັບສະໜູນຈາກ Tianjin.

ຕັ້ງຢູ່ Tianjin, HTROBOT ເຮັດວຽກກັບລູກຄ້າດ້ານການເຄື່ອນທີ່ເສັ້ນຊື່ອຸດສາຫະກໍາ ແລະອັດຕະໂນມັດຫຼາຍແກນ. ຂອບເຂດສົນຄ້າລວມໂມດູນສາຍຊື່ ໄກດ້ ບານສະກຣູ ແອັກຊົວເອເຕີ ແລະເວທີ XYZ.

ລຸ້ນ: MDC8; MDC12; MDC17; MDC22; MDC135

ເຮົາເຊື່ອມການສະໜອງອົງປະກອບກັບການປຶກສາໃຊ້ງານສໍາລັບການກໍານົດຕໍາແໜ່ງ ການຖ່າຍ ແລະອຸປະກອນຫຼາຍແກນ.

## ເວທີເສັ້ນຊື່ສາຍພານເວລາແບບເອີຣົບ MDC ເໝາະສະພາບບໍ່ມີຝຸ່ນ · HTMDC8

MDC8 · ເວທີເສັ້ນຊື່ສາຍພານເວລາແບບເອີຣົບ MDC ເໝາະສະພາບບໍ່ມີຝຸ່ນ

ກວດແຜນລຸ້ນສໍາລັບໜ້າຕໍ່ປາຍຂັບ ແລະແຄຣເຈຈ. ລວມຄວາມຕຶງສາຍແອວ ການເຂົ້າເບີ່ງແຍງ ແລະຄວາມຕ້ອງການຈັດຕໍາແໜ່ງໃນການກວດແກນ.

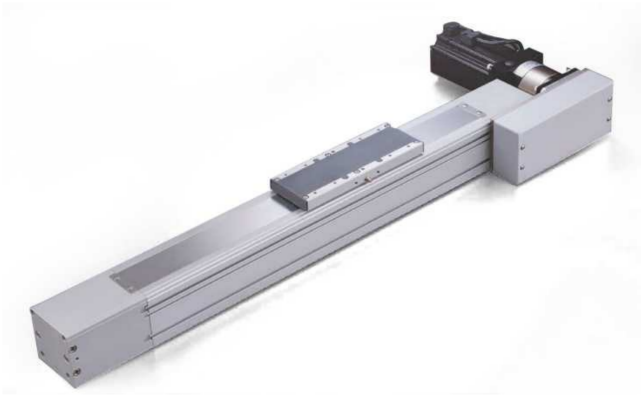

MDC8 ຮູບຜະລິດຕະພັນ

### ຂໍ້ມູນຈໍາເພາະທີ່ກວດແລ້ວ

| ພາລາມິເຕີ | ຄ່າ |
|---|---|
| ຄວາມກວ້າງຂອງສາຍພານຊິງໂຄຣນັສ | 30 mm |
| ນ້ໍາໜັກບັນທຸກແນວນອນ | 4 kg |
| ນ້ໍາໜັກບັນທຸກແນວນອນ | 12 kg |
| ນ້ໍາໜັກບັນທຸກແນວນອນ | 35 kg |
| ນ້ໍາໜັກບັນທຸກແນວນອນ | 60 kg |
| ລິດ | 125 mm |
| ຄວາມໄວສູງສຸດ | 2083 mm/s |
| ຄວາມໄວສູງສຸດ | 1250 mm/s |
| ຄວາມໄວສູງສຸດ | 781 mm/s |
| ຄວາມໄວສູງສຸດ | 625 mm/s |
| ກໍາລັງມໍເຕີ | 400 W |

| ພາລາມິເຕີ | ຄ່າ |
|---|---|
| ຄວາມສາມາດເຮັດຊ້ຳ | ±0.05 mm |
| ຊ່ວງໄລຍະຊັກ | 50 mm |
| ໄລຍະເຄື່ອນ | 100-3500 mm |
| ນ້ຳໜັກບັນທຸກແນວຕັ້ງ | 4 kg |
| ນ້ຳໜັກບັນທຸກແນວຕັ້ງ | 12 kg |
| ນ້ຳໜັກບັນທຸກແນວຕັ້ງ | 18 kg |
| ນ້ຳໜັກບັນທຸກແນວຕັ້ງ | 18 kg |

# ເວທີເສັ້ນຊື່ສາຍພານເວລາແບບເອີຣົບ MDC ເໝາະສະພາບບໍ່ມີຝຸ່ນ · HTMDC12

MDC12 · ເວທີເສັ້ນຊື່ສາຍພານເວລາແບບເອີຣົບ MDC ເໝາະສະພາບບໍ່ມີຝຸ່ນ

ກວດແຜນລຸ້ນສຳລັບໜ້າຕ່າງຂັບ ແລະແຄຣເຈຈ. ລວມຄວາມຕ້ອງສາຍແອວ ການເຊື່ອງເບ່ງແຍງ ແລະຄວາມຕ້ອງການຈັດຕຳແໜ່ງໃນການກວດແກນ.



MDC12 ຮູບຕະລິດຕະພັນ

## ຄ່າການເລືອກ

| ອັດຕາທົດ | ຄວາມໄວສູງສຸດ (mm/s) | ນ້ຳໜັກບັນທຸກແນວນອນ (kg) | ນ້ຳໜັກບັນທຸກແນວຕັ້ງ (kg) |
|---|---|---|---|
| 3 | 1500 | 3 | 3 |
| 5 | 900 | 15 | 3 |
| 8 | 562 | 38 | 3 |
| 10 | 450 | 46 | 3 |

## ຂໍ້ມູນຈຳເພາะທີ່ກວດແລ້ວ

| ພາລາມິເຕີ | ຄ່າ |
|---|---|
| ລິດສາຍພານ | 90 mm |
| ຄວາມກວ້າງຂອງສາຍພານຊິ່ງໂຄຣນັສ | 22 mm |
| ກຳລັງມໍເຕີ | 400 W |
| ຄວາມສາມາດເຮັດຊ້ຳ | ±0.05 mm |
| ໄລຍະຊັກສູງສຸດ | 3500 mm |
| ໄລຍະຊັກຕ່ຳສຸດ | 100 mm |

| ພາລາມິເຕີ | ຄ່າ |
|---|---|
| ຊ່ວງໄລຍະຊັກ | 50 mm |

## ເວທີເສັ້ນຊື່ສາຍພານເວລາແບບເອີຣົບ MDC ເໝາະສະພາບບໍ່ມີຝຸ່ນ · HTMDC17

MDC17 · ເວທີເສັ້ນຊື່ສາຍພານເວລາແບບເອີຣົບ MDC ເໝາະສະພາບບໍ່ມີຝຸ່ນ

ກວດແຜນລຸ້ນສຳລັບໜ້າຕໍ່ປາຍຂັບ ແລະແຄຣເຈຈ. ລວມຄວາມຕຶງສາຍແອວ ການເຂົ້າເບົ່ງແຍງ ແລະຄວາມຕ້ອງການຈັດຕຳແໜ່ງໃນການກວດແກນ.



MDC17 ຮູບຜະລິດຕະພັນ

### ຄ່າການເລືອກ

| ອັດຕາທົດ | ຄວາມໄວສູງສຸດ (mm/s) | ນ້ຳໜັກບັນທຸກແນວນອນ (kg) | ນ້ຳໜັກບັນທຸກແນວຕັ້ງ (kg) |
|---|---|---|---|
| 3 | 2255 | 10 | 10 |
| 5 | 1350 | 30 | 20 |
| 8 | 843 | 75 | 40 |
| 10 | 675 | 100 | 40 |

### ຂໍ້ມູນຈຳເພາະທີ່ກວດແລ້ວ

| ພາລາມິເຕີ | ຄ່າ |
|---|---|
| ລິດສາຍພານ | 135 mm |
| ຄວາມກວ້າງຂອງສາຍພານຊິງໂຄຣນັສ | 50 mm |
| ກຳລັງມໍເຕີ | 750 W |
| ຄວາມສາມາດເຮັດຊ້ຳ | ±0.05 mm |
| ໄລຍະຊັກສູງສຸດ | 3500 mm |
| ໄລຍະຊັກຕ່ຳສຸດ | 100 mm |
| ຊ່ວງໄລຍະຊັກ | 50 mm |

## ເວທີເສັ້ນຊື່ສາຍພານເວລາແບບເອີຣົບ MDC ເໝາະສະພາບບໍ່ມີຝຸ່ນ · HTMDC22

MDC22 · ເວທີເສັ້ນຊື່ສາຍພານເວລາແບບເອີຣົບ MDC ເໝາະສະພາບບໍ່ມີຝຸ່ນ

ກວດແຜນລຸ້ນສຳລັບໜ້າຕໍ່ປາຍຂັບ ແລະແຄຣເຈຈ. ລວມຄວາມຕຶງສາຍແອວ ການເຂົ້າເບົ່ງແຍງ ແລະຄວາມຕ້ອງການຈັດຕຳແໜ່ງໃນການກວດແກນ.



MDC22 ຮູບຜະລິດຕະພັນ

## ຄ່າການເລືອກ

| ອັດຕາທົດ | ຄວາມໄວສູງສຸດ (mm/s) | ນ້ຳໜັກບັນທຸກແນວນອນ (kg) | ນ້ຳໜັກບັນທຸກແນວຕັ້ງ (kg) |
|---|---|---|---|
| 5 | 1800 | 30 | 25 |
| 8 | 1125 | 75 | 45 |
| 10 | 900 | 95 | 60 |
| 15 | 600 | 150 | 60 |

## ຂໍ້ມູນຈຳເພາະທີ່ກວດແລ້ວ

| ພາລາມິເຕີ | ຄ່າ |
|---|---|
| ລິດສາຍພານ | 180 mm |
| ຄວາມກວ້າງຂອງສາຍພານຊິງໂຄຣນັສ | 60 mm |
| ກຳລັງມໍເຕີ | 1000 W |
| ຄວາມສາມາດເຮັດຊ້ຳ | ±0.05 mm |
| ໄລຍະຊັກສູງສຸດ | 3300 mm |
| ໄລຍະຊັກຕ່ຳສຸດ | 100 mm |
| ຊ່ວງໄລຍະຊັກ | 50 mm |

# ເວທີເສັ້ນຊື່ສາຍພານເວລາແບບເອີຣົບ MDC ເໝາະສະພາບບໍ່ມີຝຸ່ນ · HTMDC135

MDC135 · ເວທີເສັ້ນຊື່ສາຍພານເວລາແບບເອີຣົບ MDC ເໝາະສະພາບບໍ່ມີຝຸ່ນ

ກວດແຜນລຸ້ນສຳລັບໜ້າຕໍ່ປາຍຂັບ ແລະແຄຣເຈຈ. ລວມຄວາມຕຶງສາຍແອວ ການເຂົ້າເບີ່ງແຍງ ແລະຄວາມຕ້ອງການຈັດຕຳແໜ່ງໃນການກວດແກນ.



MDC135 ຮູບຮ່າງລໍ້ຕະພັນ

## ຂໍ້ມູນຈໍາເພາະທົ່ວໄປ

| ພາລາມິເຕີ | ຄ່າ |
|---|---|
| ຄວາມກວ້າງຂອງສາຍພານຊິ້ງໂຄ້ງນັ້ນ | 35 mm |
| ນ້ໍາໜັກບັນທຸກແນວນອນ | 10 kg |
| ນ້ໍາໜັກບັນທຸກແນວນອນ | 28 kg |
| ນ້ໍາໜັກບັນທຸກແນວນອນ | 45 kg |
| ນ້ໍາໜັກບັນທຸກແນວນອນ | 80 kg |
| ລໍ້ | 120 mm |
| ຄວາມໄວສູງສຸດ | 1200 mm/s |
| ຄວາມໄວສູງສຸດ | 750 mm/s |
| ຄວາມໄວສູງສຸດ | 600 mm/s |
| ຄວາມໄວສູງສຸດ | 400 mm/s |
| ກໍາລັງມໍເຕີ | 400 W |
| ຄວາມສາມາດເຮັດຊ້ໍາ | ±0.05 mm |
| ຊ່ວງໄລຍະຊັກ | 50 mm |
| ໄລຍະເຄື່ອນ | 100-3500 mm |
| ນ້ໍາໜັກບັນທຸກແນວຕັ້ງ | 10 kg |
| ນ້ໍາໜັກບັນທຸກແນວຕັ້ງ | 20 kg |
| ນ້ໍາໜັກບັນທຸກແນວຕັ້ງ | 30 kg |
| ນ້ໍາໜັກບັນທຸກແນວຕັ້ງ | 30 kg |

## ຕິດຕໍ່

ເລືອກຜະລິດຕະພັນ ຫຼືການນໍາໃຊ້. ໃຊ້ຮ່ວງການສອບຖາມເພື່ອຮອບຮອມສົ່ງທົ່ວໄປຈະລະບຸ ຫຼືຕິດຕໍ່ພວກເຮົາໂດຍກົງດ້ວຍຄວາມຕ້ອງການ.

emmy@htrobot.com
www.htrobot.com
Tianjin, ຈີນ