HTROBOT

ແທ່ນຍົກ MYL

ຄູ່ມືການເລືອກພາສາລາວ

ອົງປະກອບການເຄື່ອນທີ່ເສັ້ນຊື່ ແລະອັດຕະໂນມັດຫຼາຍແກນ, ພ້ອມການສະໜັບສະໜູນຈາກ Tianjin.

ຕັ້ງຢູ່ Tianjin, HTROBOT ເຮັດວຽກກັບລູກຄ້າດ້ານການເຄື່ອນທີ່ເສັ້ນຊື່ອຸດສາຫະກຳ ແລະອັດຕະໂນມັດຫຼາຍແກນ. ຂອບເຂດສົນຄ້າລວມໂມດູນສາຍຊື່ ໄກດ້ ບານສະກຣູ ແອັກຊົວເອເຕີ ແລະເວທີ XYZ.

ລຸ້ນ: MY12T

ເຮົາເຊື່ອມການສະໜອງອົງປະກອບກັບການປຶກສາໃຊ້ງານສຳລັບການກຳນົດຕຳແໜ່ງ ການຖ່າຍ ແລະອຸປະກອນຫຼາຍແກນ.

ຄ່າຫຼັກທີ່ລະບຸ

ປຽບທຽບລຸ້ນບົນແຖວດຽວກັນຂອງອັດຕາ ຫຼືລົດ ຄວາມໄວ ແລະການໂຫຼດ.

ລຸ້ນ	ລົດບານສະກຣູ (mm)	ຄວາມໄວສູງສຸດ (mm/s)	ນ້ຳໜັກບັນທຸກແນວນອນ (kg)	ນ້ຳໜັກບັນທຸກແນວຕັ້ງ (kg)	ແຮງຍູ້ກຳນົດ (N)
MY12T	5 / 10 / 16	250 / 500 / 800	90 / 60 / 38	30 / 15 / 11	680 / 340 / 212

MY12T

MY12T · ແທ່ນຍົກ MYL

ລວມການຍຶດ ການຫຼຸດ ແລະສູນການໂຫຼດໃນການກວດຕົດຕັ້ງ. ໃຊ້ຂໍ້ມູນການເຄື່ອນພ້ອມທົດ ແລະເງື່ອນໄຂການເຮັດວຽກທີ່ລະບຸ.

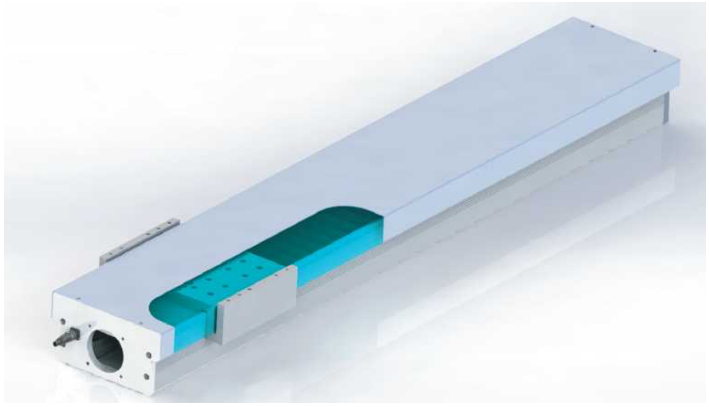

MY12T ຮູບຜະລິດຕະພັນ

ຄ່າການເລືອກ

ລົດບານສະກຣູ (mm)	ຄວາມໄວສູງສຸດ (mm/s)	ນ້ຳໜັກບັນທຸກແນວນອນ (kg)	ນ້ຳໜັກບັນທຸກແນວຕັ້ງ (kg)	ແຮງຍູ້ກຳນົດ (N)
5	250	90	30	680
10	500	60	15	340
16	800	38	11	212

ຂໍ້ກຳນົດທີ່ກວດ · ມໍເຕີ 200 W

ພາລາມິເຕີ	ຄ່າ
ຂໍ້ມູນຈຳເພາະບານສະກຣູ	16 mm
ຄວາມໄວສູງສຸດ	800 mm/s

ພາລາມິເຕີ	ຄ່າ
ໄລຍະຊັກສູງສຸດ	800 mm
ກຳລັງມໍເຕີ	200 W
ເສັ້ນຜ່າສູນກາງສະກູບານ	16 mm
ໄກດ໌ເສັ້ນຊື່	15x12.5-2
ເອກະສານອ້າງອີງການຕິດຕັ້ງມໍເຕີ	C: ມໍເຕີຢູ່ນອກ.
ກຳລັງອອກ (ເງື່ອນໄຂຕາຕະລາງ)	200 W
ເງື່ອນໄຂການເຮັດວຽກ	ຊະໂກເກີນ600mm ຕ້ອງຫຼຸດຄວາມໄວ;
ຕົວຢ່າງການສັ່ງ (ອ້າງອີງ)	MY12T-C05-500-C-F020-B-3-3-2
ການຍືນອອກ MP	112 N.m
ການຍືນອອກ MR	189 N.m
ການຍືນອອກ MY	112 N.m
ຄວາມສາມາດເຮັດຊ້ຳ	±0.01 mm · ຊັ້ນ C
ຄວາມສາມາດເຮັດຊ້ຳ	±0.008 mm · ຊັ້ນ P
ຂັ້ນຊະໂກ	50 mm
ຂອບເຂດໄລຍະຊັກ	100-800 mm

ຕິດຕໍ່

ເລືມດ້ວຍຜະລິດຕະພັນ ຫຼືການນຳໃຊ້. ໃຊ້ຮ່ວງການສອບຖາມເພື່ອຮວບຮວມສົ່ງທີ່ກຳລັງພິຈາລະນາ ຫຼືຕິດຕໍ່ພວກເຮົາໂດຍກົງດ້ວຍຄວາມຕ້ອງການ.

emmy@htrobot.com
www.htrobot.com
Tianjin, ຈີນ