EDT-B-60

Riduttori

PRODOTTO

Un riduttore epicicloidale che riduce la velocità e aumenta la coppia allo stadio e al rapporto selezionati.

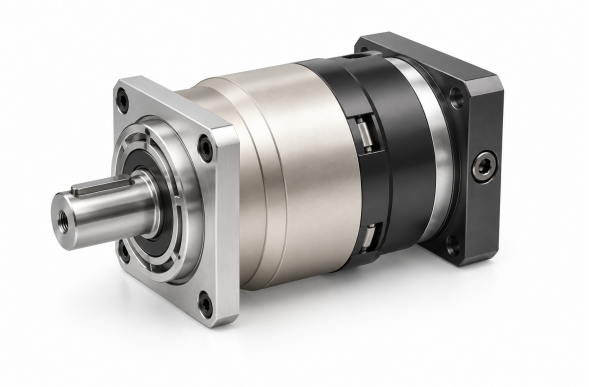

Illustrazione prodotto

Specifiche tecniche

Coppia nominale in uscita T2N Per stadio e rapporto; vedere la tabella sotto	**40-60 Nm per rapporto**
Momento d’inerzia J1 Per stadio e rapporto; vedere la tabella sotto	**0.03-0.16 kg cm2 per rapporto**
Gioco standard P2 Stadio 1, rapporti 3~10	**<=5 arcmin**
Gioco standard P2 Stadio 2, rapporti 15~100	**<=7 arcmin**
Rigidezza torsionale Stadi 1,2; rapporti 3~100	**7 Nm/arcmin**
Velocità nominale in ingresso n1N Stadi 1,2; rapporti 3~100	**5,000 rpm**
Velocità massima in ingresso n1B Stadi 1,2; rapporti 3~100	**10,000 rpm**
Valore del rumore Stadi 1,2; rapporti 3~100; 3000 rpm	**<=58 dB**
Forza radiale ammissibile F2rB Stadi 1,2; rapporti 3~100; 2. Velocità di uscita di 100rpm, agente sulla posizione centrale dell’albero di uscita.	**1,530 N**
Forza assiale ammissibile F2a1B Stadi 1,2; rapporti 3~100; 2. Velocità di uscita di 100rpm, agente sulla posizione centrale dell’albero di uscita.	**630 N**
Forza assiale ammissibile F2a2B Stadi 1,2; rapporti 3~100; 2. Velocità di uscita di 100rpm, agente sulla posizione centrale dell’albero di uscita.	**765 N**
Peso Stadio 1, rapporti 3~10	**1.3 kg**
Peso Stadio 2, rapporti 15~100	**1.5 kg**

Selezione

Selezionare prima la tavola e il rapporto di riduzione. Poi verificare coppia, inerzia, gioco, velocità, carico dell’albero e quote di montaggio per quel rapporto esatto.

COPPIA E INERZIA PER STADIO E RAPPORTO

Stadio	Rapporto	Coppia di uscita nominale	Momento d’inerzia
1	3	**55 Nm**	**0.16 kg cm2**
1	4	**50 Nm**	**0.14 kg cm2**
1	5	**60 Nm**	**0.13 kg cm2**

EDT-B-60

Riduttori

Stadio	Rapporto	Coppia di uscita nominale	Momento d'inerzia
1	6	**55 Nm**	**0.13 kg cm2**
1	7	**50 Nm**	**0.13 kg cm2**
1	8	**45 Nm**	**0.13 kg cm2**
1	10	**40 Nm**	**0.13 kg cm2**
2	12	**55 Nm**	**0.03 kg cm2**
2	15	**55 Nm**	**0.03 kg cm2**
2	20	**50 Nm**	**0.03 kg cm2**
2	25	**60 Nm**	**0.03 kg cm2**
2	30	**50 Nm**	**0.03 kg cm2**
2	35	**60 Nm**	**0.03 kg cm2**
2	40	**50 Nm**	**0.03 kg cm2**
2	50	**60 Nm**	**0.03 kg cm2**
2	60	**55 Nm**	**0.03 kg cm2**
2	70	**50 Nm**	**0.03 kg cm2**
2	80	**45 Nm**	**0.03 kg cm2**
2	100	**40 Nm**	**0.03 kg cm2**

Un gruppo di rapporto può elencare più di una taglia di installazione. Associare ciascuna taglia alla vista del disegno; non combinarle in un'unica configurazione.

RAPPORTI 3, 4, 5, 6, 7, 8, 10

C1	phi66.7 mm / phi70 mm / phi90 mm
C10	5.5 mm / 12 mm
C2	4-M 4X10 mm / 4-M 4X10,4-M 5X12 mm / 4-M 5X12,4-M 6X14 mm
C3	phi8 mm / phi11,phi14 mm / phi19 mm
C4	34 mm / 42 mm
C5	phi38.1 mm / phi50 mm / phi70 mm
C6	5 mm / 6.5 mm
C7	60 mm / 80 mm
C8	79 mm / 85 mm
C9	115.5 mm / 122 mm

RAPPORTI 12, 15, 20, 25, 30, 35, 40, 50, 60, 70, 80, 100

C1	phi66.7 mm / phi70 mm / phi90 mm
C10	5.5 mm / 12 mm
C2	4-M 4X10 mm / 4-M 4X10,4-M 5X12 mm / 4-M 5X12,4-M 6X14 mm
C3	phi8 mm / phi11,phi14 mm / phi19 mm
C4	34 mm / 42 mm
C5	phi38.1 mm / phi50 mm / phi70 mm
C6	5 mm / 6.5 mm
C7	60 mm / 80 mm
C8	108 mm / 114 mm
C9	144.5 mm / 151 mm