EDA115

Высокоточный высоконагруженный сервоэлектроцилиндр с настраиваемым ходом EDA115

ИЗДЕЛИЕ

Сервоэлектроцилиндр для направляемого линейного перемещения в станке или на производственной линии.

Технические характеристики

Концевой выключатель	**Магнитный выключатель**
Максимально допустимая скорость	**<=250 mm/s**
Максимально допустимое толкающее усилие	**<=50kN**
Угол поворота штока поршня	**+/-0.3 deg**
Выдвижная длина	**<=2000mm**
Внутренний диаметр	**phi100mm**

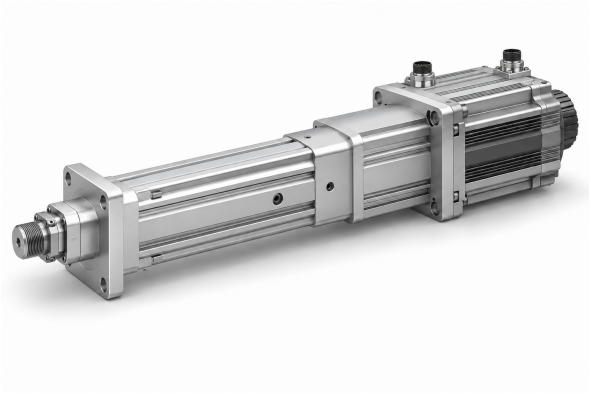

Иллюстрация изделия

Подбор

Выбирайте усилие, ход и скорость как один режим. Каталожный максимум не означает, что остальные максимумы действуют одновременно. Перед заказом подтвердите шаг винта, монтаж двигателя, редукцию и соединение нагрузки.

Основные параметры

Примечание: усилие, ход и скорость нужно согласовывать с фактическим применением; три предельных значения нельзя использовать одновременно.

Наружный диаметр	Внутренний диаметр	Максимально допустимое толкающее усилие	Выдвижная длина	Максимально допустимая скорость	Максимально допустимая скорость Угол поворота штока Концевой выключатель	Концевой выключатель
112x112 mm	phi100mm	<=50KN	<=2000mm	<=250 mm/s	+/-0.3 deg	Магнитный выключатель

ВАРИАНТЫ ПРИВОДА И ДВИГАТЕЛЯ

Ход шарикового винта	Передаточное отношение синхронного шкива (вход: выход)	Передаточное отношение синхронного шкива (вход: выход)	Передаточное отношение синхронного шкива (вход: выход)	Спецификации двигателя, которые можно установить напрямую	Спецификации двигателя, которые можно установить напрямую	Редукторы для подбора	Редукторы для подбора
05mm	1:1	1.5:1	2:1	13A	180A	115A	80A 100A , , 130A, 180A
10mm	1:1	1.5:1	2:1	13A	180A	115A	80A 100A , , 130A, 180A
20mm	1:1	1.5:1	2:1	13A	180A	142A	130A, 180A
40mm	1:1	1.5:1	2:1	13A	180A	142A	130A, 180A

emmy@htrobot.com www.htrobot.com

EDA115

Электроцилиндры

Параметры шарико-винтовой передачи

Примечание: параметры шарико-винтовой передачи действительны для хода <= 300mm. При ходе более 300mm обратитесь к нашим техническим специалистам.

Модель шарикового винта	Тип	Диаметр	Ход шарикового винта	Ca (KN)	Coa (KN)	Жесткость шарикового винта	Диаметр шарика	Вал винта	Коэффициент гибкости	Точность позиционирования | уровень точности	Точность позиционирования | уровень точности
SFNU4005-4	Шарико-винтовая передача	40 mm	05mm	20.6 KN	78.3 KN	63Kgf/um	3.175mm	35K10	1:50	C5/+/-0.01	C7/+/-0.02
SFNU4010-4	Шарико-винтовая передача	40 mm	10mm	52.9 KN	152 KN	73Kgf/um	6.35mm	35K10	1:50	C5/+/-0.01	C7/+/-0.02
SFA4020-2.8	Шарико-винтовая передача	40 mm	20mm	38.8 KN	105 KN	54Kgf/um	6.35mm	35K10	1:50	C5/+/-0.01	C7/+/-0.02
SFA4040-1.8	Шарико-винтовая передача	40 mm	40mm	25.3 KN	65 KN	34Kgf/um	6.35mm	35K10	1:50	C5/+/-0.01	C7/+/-0.02
SFA4040-1.8	Шарико-винтовая передача	40 mm	40mm	37 KN	101.4 KN	52Kgf/um	6.35mm	35K10	1:50	C5/+/-0.01	C7/+/-0.02

emmy@htrobot.com www.htrobot.com

EDA115

Электроцилиндры

Параметры подшипника

Модель подшипника	Cr (KN)	Cor (KN)
Радиально-упорный шарикоподшипник 7009C/DT	24.4 KN	19.3 KN
Упорный плоский подшипник 51309	80 KN	163 KN

Зубчатые шкивы и ремень

Передаточное отношение синхронных шкивов	Спецификации ведущей шестерни	Спецификации ведомой шестерни	Число зубьев ведущей шестерни	Число зубьев ведомого колеса	Межосевое расстояние синхронных шкивов	Длина окружности синхронного ремня	Ширина синхронного ремня
1:1	8M50T59	8M50T59	40	40	176mm	672	50mm
1.5:1	8M50T59	8M50T59	30	45	176mm	656	50mm
2:1	8M50T59	8M50T59	30	60	176mm	720	50mm

Таблица соответствия размеров (mm)

Тип соединения нагрузки	phiA	phiB	phiC	C	D	E	F	H	G	M
Наружная резьба	phi90	phi75	-	60	110	5	14	-	-	M40x1.5
Внутренняя резьба	phi90	phi75	-	40	30	5	-	-	-	M24

Таблица соответствия размеров (mm) (ПРОДОЛЖЕНИЕ)

Тип соединения нагрузки	phiA	phiB	phiC	C	D	E	F	H	G	M
Разъём типа I	phi90	phi75	phi35	-	215	5	35	55	-	-
Подшипник-проушина	phi90	phi75	phi35	-	140	5	25	-	-	-
Y-шарнир	phi90	phi75	phi35	-	215	5	35	73	70	-