HTROBOT

แท่นยก MYL

คู่มือการเลือกภาษาไทย

ชิ้นส่วนเคลื่อนที่เส้นตรงและออโตเมชันหลายแกน พร้อมการสนับสนุนเชิงปฏิบัติจาก Tianjin

HTROBOT ตั้งที่ Tianjin ทำงานกับลูกค้าด้านเคลื่อนที่เส้นตรงอุตสาหกรรมและออโตเมชันหลายแกน กลุ่มสินค้าของเรารวมโมดูลเส้นตรง ไกด์ บอลสกรู แอคชูเอเตอร์ และสเตจ XYZ

รุ่น: MY12T

เราเชื่อมการจัดหาชิ้นส่วนกับการหารือการใช้งาน สำหรับกำหนดตำแหน่ง ถ่ายโอน และอุปกรณ์หลายแกน

ค่าหลักที่ระบุ

เปรียบเทียบรุ่นบนแถวเดียวกันของอัตราส่วนหรือลีด ความเร็ว และภาระ

รุ่น	ลีดบอลสกรู (mm)	ความเร็วสูงสุด (mm/s)	น้ำหนักบรรทุกแนวนอน (kg)	น้ำหนักบรรทุกแนวตั้ง (kg)	แรงผลักพิกัด (N)
MY12T	5 / 10 / 16	250 / 500 / 800	90 / 60 / 38	30 / 15 / 11	680 / 340 / 212

MY12T

MY12T · แท่นยก MYL

ใส่การยึด การเบรก และศูนย์ภาระในงานตรวจติดตั้ง ใช้ข้อมูลการเคลื่อนที่พร้อมทิศและสภาพการทำงานที่ระบุ

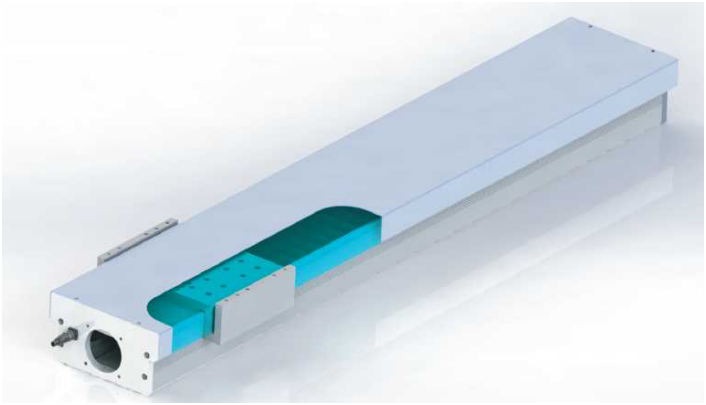

MY12T ภาพผลิตภัณฑ์

ค่าการเลือก

ลีดบอลสกรู (mm)	ความเร็วสูงสุด (mm/s)	น้ำหนักบรรทุกแนวนอน (kg)	น้ำหนักบรรทุกแนวตั้ง (kg)	แรงผลักพิกัด (N)
5	250	90	30	680
10	500	60	15	340
16	800	38	11	212

สเปกที่ตรวจ · มอเตอร์ 200 W

พารามิเตอร์	ค่า
ข้อมูลจำเพาะบอลสกรู	16 mm
ความเร็วสูงสุด	800 mm/s

พารามิเตอร์	ค่า
ระยะชักสูงสุด	800 mm
กำลังมอเตอร์	200 W
เส้นผ่านศูนย์กลางบอลสกรู	16 mm
ไกด์เส้นตรง	15x12.5-2
ข้อมูลอ้างอิงการติดตั้งมอเตอร์	C: มอเตอร์ด้านนอก
กำลังขาออก (เงื่อนไขตาราง)	200 W
สภาพการทำงาน	ช่วงชักเกิน600mm ต้องลดความเร็ว;
ตัวอย่างการสั่ง (อ้างอิง)	MY12T-C05-500-C-F020-B-3-3-2
ระยะยื่น MP	112 N.m
ระยะยื่น MR	189 N.m
ระยะยื่น MY	112 N.m
ความสามารถในการทำซ้ำ	±0.01 mm · เกรด C
ความสามารถในการทำซ้ำ	±0.008 mm · เกรด P
ช่วงเพิ่มของช่วงชัก	50 mm
ช่วงระยะชัก	100-800 mm

ติดต่อ

เริ่มจากผลิตภัณฑ์หรือการใช้งาน ใช้ร่างสอบถามเพื่อรวบสิ่งที่กำลังพิจารณา หรือติดต่อเราโดยตรงพร้อมความต้องการ

emmy@htrobot.com
www.htrobot.com
Tianjin, จีน