ECA-LCF2 - ซีรีส์เซนเซอร์ความดัน

ยืนยันรุ่นย่อยที่แท้และเงื่อนไขการใช้งานกับ HTROBOT

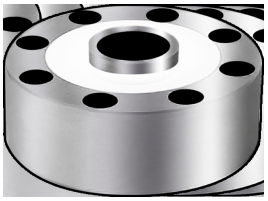

พารามิเตอร์	ค่า
สาย	6m/10m
ความแม่นยำโดยรวม	±0.03%F.S.;±0.05%F.S.
ØA	105 mm ภาระพิกัด 1-5
ØB	32 mm ภาระพิกัด 1-5
ØD	89 mm ภาระพิกัด 1-5
E	7.5 mm ภาระพิกัด 1-5
F	10.5 mm ภาระพิกัด 1-5
H	37 mm ภาระพิกัด 1-5
H1	34 mm ภาระพิกัด 1-5
H2	7.2 mm ภาระพิกัด 1-5
M	M16*1.5 mm ภาระพิกัด 1-5
ØA	120.6 mm ภาระพิกัด 10-25
ØB	39 mm ภาระพิกัด 10-25
ØD	101.8 mm ภาระพิกัด 10-25
E	8.5 mm ภาระพิกัด 10-25
F	14 mm ภาระพิกัด 10-25
H	48 mm ภาระพิกัด 10-25
H1	41 mm ภาระพิกัด 10-25
H2	10.5 mm ภาระพิกัด 10-25

ECA-LCF2 - ซีรีส์เซนเซอร์ความดัน

ยืนยันรุ่นย่อยที่แท้และเงื่อนไขการใช้งานกับ HTROBOT

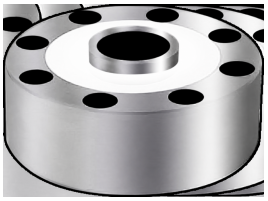

พารามิเตอร์	ค่า
M	M32*1.5 mm ภาระพิกัด 10-25
ØA	141 mm ภาระพิกัด 30-50
ØB	50.4 mm ภาระพิกัด 30-50
ØD	116.8 mm ภาระพิกัด 30-50
E	11 mm ภาระพิกัด 30-50
F	18 mm ภาระพิกัด 30-50
H	57.2 mm ภาระพิกัด 30-50
H1	50.8 mm ภาระพิกัด 30-50
H2	11 mm ภาระพิกัด 30-50
M	M40*1.5 mm ภาระพิกัด 30-50 / ภาระพิกัด 60
ØA	153 mm ภาระพิกัด 60
ØB	70 mm ภาระพิกัด 60
ØD	130 mm ภาระพิกัด 60
E	10.5 mm ภาระพิกัด 60
F	17 mm ภาระพิกัด 60
H	58 mm ภาระพิกัด 60
H1	51 mm ภาระพิกัด 60
H2	16 mm ภาระพิกัด 60

ECA-LCF2 - ซีรีส์เซนเซอร์ความดัน

ยืนยันรุ่นย่อยที่แท้และเงื่อนไขการใช้งานกับ HTROBOT

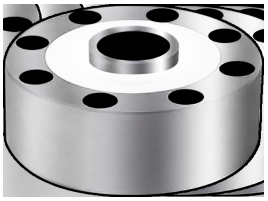

พารามิเตอร์	ค่า
ØA	200 mm ภาระพิกัด 60-100
ØB	76 mm ภาระพิกัด 60-100
ØD	162 mm ภาระพิกัด 60-100
E	13 mm ภาระพิกัด 60-100
F	20 mm ภาระพิกัด 60-100
H	83 mm ภาระพิกัด 60-100
H1	70 mm ภาระพิกัด 60-100
H2	18 mm ภาระพิกัด 60-100
M	M60*2 mm ภาระพิกัด 60-100
อิมพีแดนซ์ขาเข้า	385±10Ω/750±20
อิมพีแดนซ์ฉนวน	≥5000MΩ(DC50V)
วัสดุ	สแตนเลส/เหล็กผสม
อิมพีแดนซ์ขาออก	7350±5Ω/700±50
ภาระพิกัด	0.5, 1, 2, 3, 5, 10, 15, 20, 25, 30, 50, 60, 100(T)
ความสามารถในการรับโหลดเกินอย่างปลอดภัย	150%F.S.
ระดับการซีล	IP67
ความไว	2.0mV/V±1%
ช่วงการชดเชยอุณหภูมิ	-10-40°C
การรับโหลดเกินขีดจำกัด	300%F.S
เอาต์พุตจุดศูนย์	±1%F.S
ช่วงอุณหภูมิ	-30-70°C
แรงดันไฟฟ้า	5-15V(DC)

ติดต่อ HTROBOT

emmy@htrobot.com

www.htrobot.com