HTROBOT

HTML 고하중 작업대

한국어 선정 가이드

리니어 모션 부품과 다축 자동화, Tianjin의 실무 지원과 함께.

Tianjin에 기반한 HTROBOT는 산업용 리니어 모션과 다축 자동화에서 고객과 협력합니다. 제품군은 리니어 모듈, 가이드, 볼 스크루, 액추에이터, XYZ 스테이지를 모읍니다.

모델: TML180; TML220; TML320

위치 결정, 이송, 다축 장비의 적용 논의와 부품 공급을 연결합니다.

HTML180 고하중 작업대

TML180 · HTML 고하중 작업대

정확한 모델의 치수 행과 모션 행을 사용하십시오. 후보를 비교할 때 하중, 속도, 위치 결정 조건을 함께 유지하십시오.

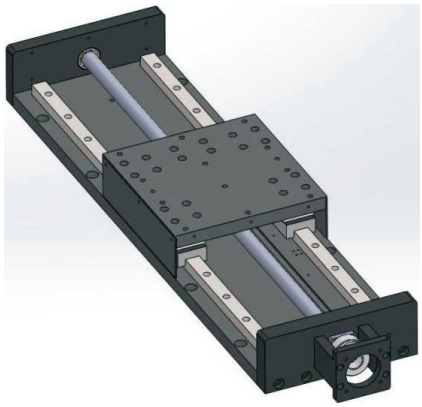

TML 시리즈 일러스트

검토된 사양 · 750 W 모터

매개변수	값
허용 오버행 모멘트 MP	810 Nm
허용 오버행 모멘트 MR	520 Nm
허용 오버행 모멘트 MY	810 Nm
수평 하중	150 kg
수평 하중	50 kg
수평 하중	100 kg
수평 하중	80 kg
수직 하중	35 kg
수직 하중	60 kg
수직 하중	100 kg
수직 하중	80 kg
최대 속도	2000
최대 속도	250
최대 속도	1000
최대 속도	500

매개변수	값
모터 출력	750 W
스크루 외경	20 mm
이동 거리	10-1200 mm
주문 예(참조)	TML180-L10-S150-BD-P750W-B
반복 정밀도	+0.02/0.01 mm
주 표 리드 참조	5/10/20/40 mm
원문 출력 차이	

단위는 원문에 있는 곳에만 인쇄합니다.

HTML220 고하중 작업대

TML220 · HTML 고하중 작업대

정확한 모델의 치수 행과 모션 행을 사용하십시오. 후보를 비교할 때 하중, 속도, 위치 결정 조건을 함께 유지하십시오.



TML 시리즈 일러스트

검토된 사양 · 750 W 모터

매개변수	값
허용 오버행 모멘트 MP	810 Nm
허용 오버행 모멘트 MR	520 Nm
허용 오버행 모멘트 MY	810 Nm
수평 하중	250 kg
수평 하중	180 kg
수평 하중	80 kg
수평 하중	130 kg
수직 하중	120 kg
수직 하중	60 kg
수직 하중	100 kg
수직 하중	150 kg
최대 속도	250
최대 속도	2500
최대 속도	500

매개변수	값
최대 속도	1250
모터 출력	750 W
스크루 외경	25 mm
이동 거리	10-1200 mm
주문 예(참조)	TML220-L10-S150-BD-P750W-B
반복 정밀도	±0.02/0.01 mm
주 표 리드 참조	5/10/25/50 mm

단위는 원문에 있는 곳에만 인쇄합니다.

HTML320 고하중 작업대

TML320 · HTML 고하중 작업대

정확한 모델의 치수 행과 모션 행을 사용하십시오. 후보를 비교할 때 하중, 속도, 위치 결정 조건을 함께 유지하십시오.



TML 시리즈 일러스트

검토된 사양 · 1000 W 모터

매개변수	값
허용 오버행 모멘트 MP	810 Nm
허용 오버행 모멘트 MR	520 Nm
허용 오버행 모멘트 MY	810 Nm
수평 하중	250 kg
수평 하중	350 kg
수평 하중	150 kg
수직 하중	200 kg
수직 하중	180 kg
수직 하중	100 kg
최대 속도	1600
최대 속도	250
최대 속도	500
모터 출력	1000 W
스크루 외경	32 mm

매개변수	값
이동 거리	10-1200 mm
주문 예(참조)	TML320-L10-S200-BD-P750W-B
반복 정밀도	±0.02/0.01 mm
주 표 리드 참조	5/10/32 mm
원문 출력 차이	

단위는 원문에 있는 곳에만 인쇄합니다.

연락처

제품 또는 응용부터 시작하십시오. 문의 초안으로 검토 내용을 모으거나 요구를 직접 문의하십시오.

emmy@htrobot.com
www.htrobot.com
Tianjin, 중국