MC135

Módulo linear selado para salas limpas HTMC135

Série MC

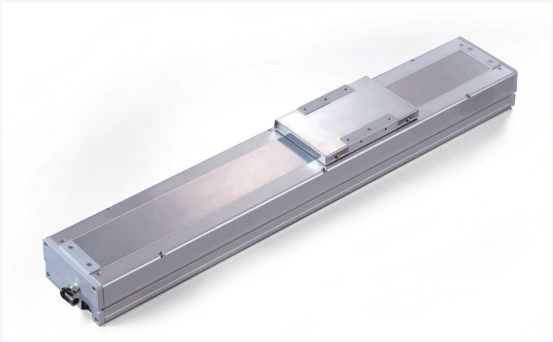

Abrir a página de produto

DESEMPENHO SEGUNDO O PASSO DO FUSO DE ESFERAS

Condição de tabela: 400 W saída

Passo do fuso de esferas (mm)	Velocidade máxima (mm/s)	Carga horizontal (kg)	Carga vertical (kg)	Impulso nominal (N)
5	250	95	27	1388
10	500	75	18	694
16	800	44	7	433
20	1000	35	6	347

Para cursos acima de 750 mm reduza a velocidade.

DETALHES TÉCNICOS

Grau de repetibilidade
±0.01 mm

Intervalo de curso
100-1050 mm

Especificação / diâmetro do fuso de esferas
16 mm

Classe do fuso de esferas
C7

Dimensões do acoplamento
14x10 mm

Guia linear
15x12.5 mm

Balanço MP
552 Nm

Balanço MR
485 Nm

Balanço MY
551 Nm

Modelo de sensor (interior)
EE-SX674

Modelo de sensor (exterior)
EE-SX672

Incremento de curso
50 mm