ECA-LCF2 - Serie di sensori di pressione

Confermare la variante esatta e le condizioni di applicazione con HTROBOT.

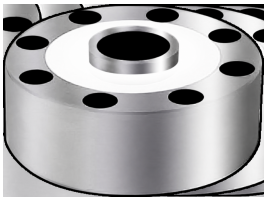

PARAMETRO	VALORE
Cavo	6m/10m
Accuratezza complessiva	±0.03%F.S.;±0.05%F.S.
ØA	105 mm Carico nominale 1-5
ØB	32 mm Carico nominale 1-5
ØD	89 mm Carico nominale 1-5
E	7.5 mm Carico nominale 1-5
F	10.5 mm Carico nominale 1-5
H	37 mm Carico nominale 1-5
H1	34 mm Carico nominale 1-5
H2	7.2 mm Carico nominale 1-5
M	M16*1.5 mm Carico nominale 1-5
ØA	120.6 mm Carico nominale 10-25
ØB	39 mm Carico nominale 10-25
ØD	101.8 mm Carico nominale 10-25
E	8.5 mm Carico nominale 10-25
F	14 mm Carico nominale 10-25
H	48 mm Carico nominale 10-25
H1	41 mm Carico nominale 10-25
H2	10.5 mm Carico nominale 10-25
M	M32*1.5 mm Carico nominale 10-25
ØA	141 mm Carico nominale 30-50

ECA-LCF2 - Serie di sensori di pressione

Confermare la variante esatta e le condizioni di applicazione con HTROBOT.

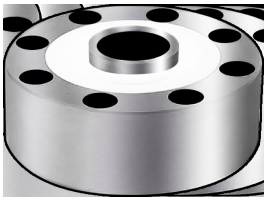

PARAMETRO	VALORE
ØB	50.4 mm Carico nominale 30-50
ØD	116.8 mm Carico nominale 30-50
E	11 mm Carico nominale 30-50
F	18 mm Carico nominale 30-50
H	57.2 mm Carico nominale 30-50
H1	50.8 mm Carico nominale 30-50
H2	11 mm Carico nominale 30-50
M	M40*1.5 mm Carico nominale 30-50 / Carico nominale 60
ØA	153 mm Carico nominale 60
ØB	70 mm Carico nominale 60
ØD	130 mm Carico nominale 60
E	10.5 mm Carico nominale 60
F	17 mm Carico nominale 60
H	58 mm Carico nominale 60
H1	51 mm Carico nominale 60
H2	16 mm Carico nominale 60
ØA	200 mm Carico nominale 60-100
ØB	76 mm Carico nominale 60-100
ØD	162 mm Carico nominale 60-100
E	13 mm Carico nominale 60-100

ECA-LCF2 - Serie di sensori di pressione

Confermare la variante esatta e le condizioni di applicazione con HTROBOT.

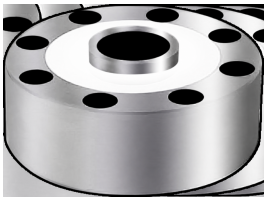

PARAMETRO	VALORE
F	20 mm Carico nominale 60-100
H	83 mm Carico nominale 60-100
H1	70 mm Carico nominale 60-100
H2	18 mm Carico nominale 60-100
M	M60*2 mm Carico nominale 60-100
Impedenza di ingresso	385±10Ω/750±20
Impedenza di isolamento	≥5000MΩ(DC50V)
Materiale	Acciaio inossidabile/acciaio legato
Impedenza di uscita	7350±5Ω/700±50
Carico nominale	0.5, 1, 2, 3, 5, 10, 15, 20, 25, 30, 50, 60, 100(T)
Sovraccarico di sicurezza	150%F.S.
Grado di tenuta	IP67
Sensibilità	2.0mV/V±1%
Intervallo di compensazione della temperatura	-10-40°C
Sovraccarico limite	300%F.S
Uscita del punto zero	±1%F.S
Intervallo di temperatura	-30-70°C
Tensione	5-15V(DC)

CONTATTO HTROBOT

emmy@htrobot.com **www.htrobot.com**