ECA-LCF2 - Siri penderia tekanan

Sahkan varian tepat dan syarat aplikasi dengan HTROBOT.

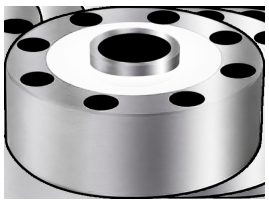

Parameter	Nilai
Kabel	6m/10m
Ketepatan keseluruhan	±0.03%F.S.;±0.05%F.S.
ØA	105 mm beban terpenarafan 1-5
ØB	32 mm beban terpenarafan 1-5
ØD	89 mm beban terpenarafan 1-5
E	7.5 mm beban terpenarafan 1-5
F	10.5 mm beban terpenarafan 1-5
H	37 mm beban terpenarafan 1-5
H1	34 mm beban terpenarafan 1-5
H2	7.2 mm beban terpenarafan 1-5
M	M16*1.5 mm beban terpenarafan 1-5
ØA	120.6 mm beban terpenarafan 10-25
ØB	39 mm beban terpenarafan 10-25
ØD	101.8 mm beban terpenarafan 10-25
E	8.5 mm beban terpenarafan 10-25
F	14 mm beban terpenarafan 10-25
H	48 mm beban terpenarafan 10-25
H1	41 mm beban terpenarafan 10-25
H2	10.5 mm beban terpenarafan 10-25
M	M32*1.5 mm beban terpenarafan 10-25
ØA	141 mm beban terpenarafan 30-50

ECA-LCF2 - Siri penderia tekanan

Sahkan varian tepat dan syarat aplikasi dengan HTROBOT.

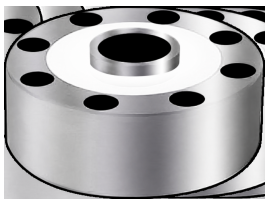

Parameter	Nilai
ØB	50.4 mm beban terpenarafan 30-50
ØD	116.8 mm beban terpenarafan 30-50
E	11 mm beban terpenarafan 30-50
F	18 mm beban terpenarafan 30-50
H	57.2 mm beban terpenarafan 30-50
H1	50.8 mm beban terpenarafan 30-50
H2	11 mm beban terpenarafan 30-50
M	M40*1.5 mm beban terpenarafan 30-50 / beban terpenarafan 60
ØA	153 mm beban terpenarafan 60
ØB	70 mm beban terpenarafan 60
ØD	130 mm beban terpenarafan 60
E	10.5 mm beban terpenarafan 60
F	17 mm beban terpenarafan 60
H	58 mm beban terpenarafan 60
H1	51 mm beban terpenarafan 60
H2	16 mm beban terpenarafan 60
ØA	200 mm beban terpenarafan 60-100
ØB	76 mm beban terpenarafan 60-100
ØD	162 mm beban terpenarafan 60-100
E	13 mm beban terpenarafan 60-100

ECA-LCF2 - Siri penderia tekanan

Sahkan varian tepat dan syarat aplikasi dengan HTROBOT.

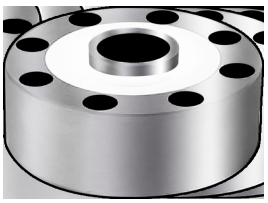

Parameter	Nilai
F	20 mm beban terpenarafan 60-100
H	83 mm beban terpenarafan 60-100
H1	70 mm beban terpenarafan 60-100
H2	18 mm beban terpenarafan 60-100
M	M60*2 mm beban terpenarafan 60-100
Impedans input	385±10Ω/750±20
Impedans penebatan	≥5000MΩ(DC50V)
Bahan	Keluli tahan karat/keluli aloi
Impedans output	7350±5Ω/700±50
beban terpenarafan	0.5, 1, 2, 3, 5, 10, 15, 20, 25, 30, 50, 60, 100(T)
Keupayaan beban lampau selamat	150%F.S.
Tahap pengedapan	IP67
kepekaan	2.0mV/V±1%
Julat pampasan suhu	-10-40°C
Beban lampau had	300%F.S
Output titik sifar	±1%F.S
Julat suhu	-30-70°C
Voltan	5-15V(DC)

HUBUNGI HTROBOT

emmy@htrobot.com

www.htrobot.com