MY12T

MY12T · منصة الرفع MYL

أدرج الإمساك والكبح ومركز الحمل في مراجعة التركيب. استخدم بيانات الحركة مع اتجاهها وشروط التشغيل المذكورة.

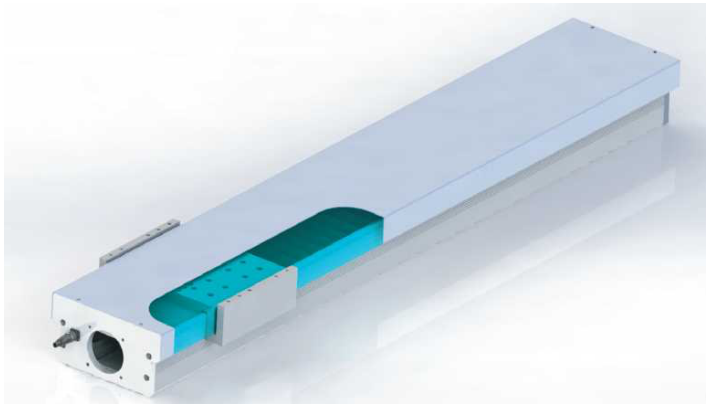

MY12T إيضاح المنتج

قيم الاختيار

الدفع المقدّر (N)	الحمل الرأسي (kg)	الحمل الأفقي (kg)	السرعة القصوى (mm/s)	خطوة البرغي الكروي (mm)
680	30	90	250	5
340	15	60	500	10
212	11	38	800	16

المواصفات المراجعة · محرك 200 W

القيمة	المعلمة
16 mm	مواصفات البرغي الكروي
800 mm/s	أقصى سرعة
800 mm	أقصى شوط
200 W	قدرة المحرك
16 mm	قطر اللولب الكروي
15x12.5-2	دليل خطي
C: المحرك خارج.	مرجع تركيب المحرك
200 W	خرج القدرة (شرط الجدول)
الشوط فوق600mm يتطلب سرعة أقل؛	شرط التشغيل
MY12T-C05-500-C-F020-B-3-3-2	مثال الطلب (مرجع)
112 N.m	البروز MP
189 N.m	البروز MR
112 N.m	البروز MY
· ±0.01 mm الدرجة C	قابلية التكرار
· ±0.008 mm الدرجة P	قابلية التكرار
50 mm	زيادة الشوط
100-800 mm	نطاق الشوط

مرجع هندسي

رسوم التركيب في أطلس الأبعاد المنفصل.

emmy@htrobot.com www.htrobot.com

المحركات والمشغّلات المناسبة

طراز المحرك	طراز المحرك	جهد تيار متردد	القدرة	فرملة	العلامة	العلامة
ASD-B2-0221-B	ECMA-C20602ES	220 V	200 W	بدون فرملة	T	Delta
ASD-B2-0221-B	ECMA-C20602FS	220 V	200 W	مع فرملة	T	Delta
MR-J4-20A	HG-KR23	220 V	200 W	بدون فرملة	M	Mitsubishi
MR-J4-20A	HG-KR23B	220 V	200 W	مع فرملة	M	Mitsubishi
TAD8811N0342E137	TS4607N2190	220 V	200 W	بدون فرملة	D	Tamagawa
TAD8811N0342E137	TS4607N7190	220 V	200 W	مع فرملة	D	Tamagawa
SGDV-1R6A	SGMAV-02ADA61	220 V	200 W	بدون فرملة	Y	YASKAWA
SGDV-1R6A	SGMAV-02ADA6C	220 V	200 W	مع فرملة	Y	YASKAWA
MADHT1507	MSMD022G1U	220 V	200 W	بدون فرملة	P	Panasonic
MADHT1507	MSMD022G1V	220 V	200 W	مع فرملة	P	Panasonic
1FL6032-2AF21-1AA1	6SL3210-5FB10-2UA0	220 V	200 W	بدون فرملة	S	SIEMENS
1FL6032-2AF21-1AB1	6SL3210-5FB10-2UA0	220 V	200 W	مع فرملة	S	SIEMENS

ملاحظات التطبيق

مرجع المحرك المناسب: جدول المحرك المناسب في المصدر يسرد صفوف200W/220V مع فرامل وبدونها: Delta(T),Mitsubishi(M),Tamagawa(D),Yaskawa(Y),Panasonic(P),Siemens(S).

مرجع طلب المستشعر3:TL-W3MC1(NPN,NO)؛6:TL-W3MC2(NPN,NC)؛9:TL-W3MB1(PNP,NO).C:TL-W3MB2(PNP,NC) الموضع:2داخل(عكس جهة المحرك)؛4:داخل(جهة المحرك). الكمية.0/1/2/3

مرجع رمز الدقة الأصلي: التكرارية الرئيسية C:±0.01mm/P:±0.008mm؛ الطلب :Cدرجة عامة:P/درجة دقيقة. تُحفظ حروف رمز المصدر.