HTROBOT

สเตจเส้นตรงสายพานไทม์มิ่งสไตล์ยุโรป MDC เหมาะกับสภาพไร้ฝุ่น

คู่มือการเลือกภาษาไทย

ชิ้นส่วนเคลื่อนที่เส้นตรงและออโตเมชันหลายแกน พร้อมการสนับสนุนเชิงปฏิบัติจาก Tianjin

HTROBOT ตั้งที่ Tianjin ทำงานกับลูกค้าด้านเคลื่อนที่เส้นตรงอุตสาหกรรมและออโตเมชันหลายแกน กลุ่มสินค้าของเรารวมโมดูลเส้นตรง ไกด์ บอลสกรู แอคชูเอเตอร์ และสเตจ XYZ

รุ่น: MDC8; MDC12; MDC17; MDC22; MDC135

เราเชื่อมการจัดหาชิ้นส่วนกับการหารือการใช้งาน สำหรับกำหนดตำแหน่ง ถ่ายโอน และอุปกรณ์หลายแกน

สเตจเส้นตรงสายพานไทม์มิ่งสไตล์ยุโรป MDC เหมาะกับสภาพไร้ฝุ่น · HT MDC8

MDC8 · สเตจเส้นตรงสายพานไทม์มิ่งสไตล์ยุโรป MDC เหมาะกับสภาพไร้ฝุ่น

ตรวจรูปขนาดรุ่นสำหรับหน้าต่อฝั่งขับและแคร่ ใส่ความตึงสายพาน ช่องเข้าซ่อมบำรุง และข้อกำหนดการกำหนดตำแหน่งในการตรวจแกน

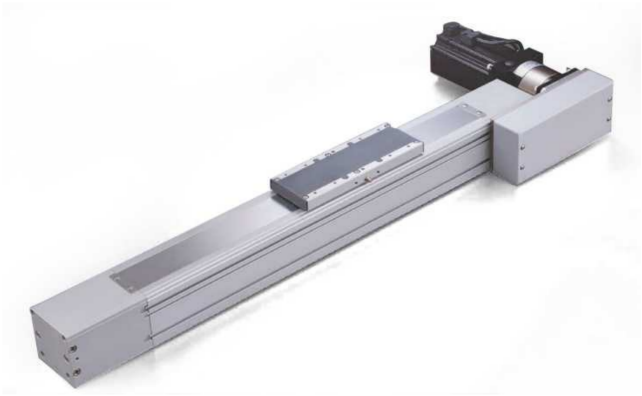

MDC8 ภาพผลิตภัณฑ์

ข้อมูลจำเพาะที่ตรวจแล้ว

พารามิเตอร์	ค่า
ความกว้างสายพานซิงโครนัส	30 mm
น้ำหนักบรรทุกแนวนอน	4 kg
น้ำหนักบรรทุกแนวนอน	12 kg
น้ำหนักบรรทุกแนวนอน	35 kg
น้ำหนักบรรทุกแนวนอน	60 kg
ลีด	125 mm
ความเร็วสูงสุด	2083 mm/s
ความเร็วสูงสุด	1250 mm/s
ความเร็วสูงสุด	781 mm/s

พารามิเตอร์	ค่า
ความเร็วสูงสุด	625 mm/s
กำลังมอเตอร์	400 W
ความสามารถในการทำซ้ำ	±0.05 mm
ช่วงระยะชัก	50 mm
ระยะเคลื่อนที่	100-3500 mm
น้ำหนักบรรทุกแนวตั้ง	4 kg
น้ำหนักบรรทุกแนวตั้ง	12 kg
น้ำหนักบรรทุกแนวตั้ง	18 kg
น้ำหนักบรรทุกแนวตั้ง	18 kg

สเตจเส้นตรงสายพานไทม์มิ่งสไตล์ยุโรป MDC เหมาะกับสภาพไร้ฝุ่น · HT MDC12

MDC12 · สเตจเส้นตรงสายพานไทม์มิ่งสไตล์ยุโรป MDC เหมาะกับสภาพไร้ฝุ่น

ตรวจรูปขนาดรุ่นสำหรับหน้าต่อฝั่งขับและแคร่ ใส่ความตึงสายพาน ช่องเข้าซ่อมบำรุง และข้อกำหนดการกำหนดตำแหน่งในการตรวจแกน



MDC12 ภาพผลิตภัณฑ์

ค่าการเลือก

อัตราทด	ความเร็วสูงสุด (mm/s)	น้ำหนักบรรทุกแนวนอน (kg)	น้ำหนักบรรทุกแนวตั้ง (kg)
3	1500	3	3
5	900	15	3
8	562	38	3
10	450	46	3

ข้อมูลจำเพาะที่ตรวจแล้ว

พารามิเตอร์	ค่า
ลีดสายพาน	90 mm
ความกว้างสายพานซิงโครนัส	22 mm

พารามิเตอร์	ค่า
กำลังมอเตอร์	400 W
ความสามารถในการทำซ้ำ	±0.05 mm
ระยะชักสูงสุด	3500 mm
ระยะชักขั้นต่ำ	100 mm
ช่วงระยะชัก	50 mm

สเตจเส้นตรงสายพานไทม์มิ่งสไตล์ยุโรป MDC เหมาะกับสภาพไร้ฝุ่น · HT MDC17

MDC17 · สเตจเส้นตรงสายพานไทม์มิ่งสไตล์ยุโรป MDC เหมาะกับสภาพไร้ฝุ่น

ตรวจรูปขนาดรุ่นสำหรับหน้าต่อฝั่งขับและแคร่ ใส่ความตึงสายพาน ช่องเข้าซ่อมบำรุง และข้อกำหนดการกำหนดตำแหน่งในการตรวจแกน



MDC17 ภาพผลิตภัณฑ์

ค่าการเลือก

อัตราทด	ความเร็วสูงสุด (mm/s)	น้ำหนักบรรทุกแนวนอน (kg)	น้ำหนักบรรทุกแนวตั้ง (kg)
3	2255	10	10
5	1350	30	20
8	843	75	40
10	675	100	40

ข้อมูลจำเพาะที่ตรวจแล้ว

พารามิเตอร์	ค่า
ลีดสายพาน	135 mm
ความกว้างสายพานซิงโครนัส	50 mm
กำลังมอเตอร์	750 W
ความสามารถในการทำซ้ำ	±0.05 mm
ระยะชักสูงสุด	3500 mm
ระยะชักขั้นต่ำ	100 mm

พารามิเตอร์	ค่า
ช่วงระยะชัก	50 mm

สเตจเส้นตรงสายพานไทม์มิ่งสไตล์ยุโรป MDC เหมาะกับสภาพไร้ฝุ่น · HT MDC22

MDC22 · สเตจเส้นตรงสายพานไทม์มิ่งสไตล์ยุโรป MDC เหมาะกับสภาพไร้ฝุ่น

ตรวจรูปขนาดรุ่นสำหรับหน้าต่อฝั่งขับและแคร่ ใส่ความตึงสายพาน ช่องเข้าซ่อมบำรุง และข้อกำหนดการกำหนดตำแหน่งในการตรวจแกน



MDC22 ภาพผลิตภัณฑ์

ค่าการเลือก

อัตราทด	ความเร็วสูงสุด (mm/s)	น้ำหนักบรรทุกแนวนอน (kg)	น้ำหนักบรรทุกแนวตั้ง (kg)
5	1800	30	25
8	1125	75	45
10	900	95	60
15	600	150	60

ข้อมูลจำเพาะที่ตรวจแล้ว

พารามิเตอร์	ค่า
ลีดสายพาน	180 mm
ความกว้างสายพานซิงโครนัส	60 mm
กำลังมอเตอร์	1000 W
ความสามารถในการทำซ้ำ	±0.05 mm
ระยะชักสูงสุด	3300 mm
ระยะชักขั้นต่ำ	100 mm
ช่วงระยะชัก	50 mm

สเตจเส้นตรงสายพานไทม์มิ่งสไตล์ยุโรป MDC เหมาะกับสภาพไร้ฝุ่น · HT MDC135

MDC135 · สเตจเส้นตรงสายพานไทม์มิ่งสไตล์ยุโรป MDC เหมาะกับสภาพไร้ฝุ่น

ตรวจรูปขนาดรุ่นสำหรับหน้าต่อฝั่งขับและแคร่ ใส่ความตึงสายพาน ช่องเข้าซ่อมบำรุง และข้อกำหนดการกำหนดตำแหน่งในการตรวจแกน



MDC135 ภาพผลิตภัณฑ์

ข้อมูลจำเพาะที่ตรวจแล้ว

พารามิเตอร์	ค่า
ความกว้างสายพานซิงโครนัส	35 mm
น้ำหนักบรรทุกแนวนอน	10 kg
น้ำหนักบรรทุกแนวนอน	28 kg
น้ำหนักบรรทุกแนวนอน	45 kg
น้ำหนักบรรทุกแนวนอน	80 kg
ลีด	120 mm
ความเร็วสูงสุด	1200 mm/s
ความเร็วสูงสุด	750 mm/s
ความเร็วสูงสุด	600 mm/s
ความเร็วสูงสุด	400 mm/s
กำลังมอเตอร์	400 W
ความสามารถในการทำซ้ำ	±0.05 mm
ช่วงระยะชัก	50 mm
ระยะเคลื่อนที่	100-3500 mm
น้ำหนักบรรทุกแนวตั้ง	10 kg
น้ำหนักบรรทุกแนวตั้ง	20 kg
น้ำหนักบรรทุกแนวตั้ง	30 kg
น้ำหนักบรรทุกแนวตั้ง	30 kg

ติดต่อ

เริ่มจากผลิตภัณฑ์หรือการใช้งาน ใช้ร่างสอบถามเพื่อรวบสิ่งที่กำลังพิจารณา หรือติดต่อเราโดยตรงพร้อมความต้องการ

emmy@htrobot.com

www.htrobot.com
Tianjin, จีน