HTROBOT

Meja kerja beban berat HTML

Panduan pemilihan Bahasa Melayu

Komponen gerakan linear dan automasi berbilang paksi, dengan sokongan praktikal dari Tianjin.

Berpangkalan di Tianjin, HTROBOT bekerjasama dengan pelanggan pada gerakan linear industri dan automasi berbilang paksi. Julat kami menghimpun modul linear, galas linier, skru bebola, penggerak dan pentas XYZ.

model: TML180; TML220; TML320

Kami menghubungkan bekalan komponen dengan perbincangan aplikasi untuk kedudukan, pindahan dan peralatan berbilang paksi.

HTML180 Meja kerja beban berat

TML180 · Meja kerja beban berat HTML

Guna baris dimensi dan gerakan untuk model tepat. Kekalkan syarat beban, kelajuan dan kedudukan bersama apabila membanding calon.



Ilustrasi siri TML

Spesifikasi disemak · motor 750 W

Parameter teknikal	Nilai
Momen julur yang dibenarkan MP	810 Nm
Momen julur yang dibenarkan MR	520 Nm
Momen julur yang dibenarkan MY	810 Nm
Beban mendatar	150 kg
Beban mendatar	50 kg
Beban mendatar	100 kg
Beban mendatar	80 kg
Beban menegak	35 kg
Beban menegak	60 kg
Beban menegak	100 kg
Beban menegak	80 kg
Kelajuan maksimum	2000
Kelajuan maksimum	250

Parameter teknikal	Nilai
Kelajuan maksimum	1000
Kelajuan maksimum	500
Kuasa motor	750 W
Diameter luar skru	20 mm
Jarak gerakan	10-1200 mm
Contoh pesanan (rujukan)	TML180-L10-S150-BD-P750W-B
Kebolehulangan	+0.02/0.01 mm
Rujukan lead jadual utama	5/10/20/40 mm
Perbezaan kuasa sumber	

Unit dicetak hanya di mana sumber menyatakannya.

HTML220 Meja kerja beban berat

TML220 · Meja kerja beban berat HTML

Guna baris dimensi dan gerakan untuk model tepat. Kekalkan syarat beban, kelajuan dan kedudukan bersama apabila membanding calon.



Ilustrasi siri TML

Spesifikasi disemak · motor 750 W

Parameter teknikal	Nilai
Momen julur yang dibenarkan MP	810 Nm
Momen julur yang dibenarkan MR	520 Nm
Momen julur yang dibenarkan MY	810 Nm
Beban mendatar	250 kg
Beban mendatar	180 kg
Beban mendatar	80 kg
Beban mendatar	130 kg
Beban menegak	120 kg
Beban menegak	60 kg
Beban menegak	100 kg
Beban menegak	150 kg

Parameter teknikal	Nilai
Kelajuan maksimum	250
Kelajuan maksimum	2500
Kelajuan maksimum	500
Kelajuan maksimum	1250
Kuasa motor	750 W
Diameter luar skru	25 mm
Jarak gerakan	10-1200 mm
Contoh pesanan (rujukan)	TML220-L10-S150-BD-P750W-B
Kebolehulangan	±0.02/0.01 mm
Rujukan lead jadual utama	5/10/25/50 mm

Unit dicetak hanya di mana sumber menyatakannya.

HTML320 Meja kerja beban berat

TML320 · Meja kerja beban berat HTML

Guna baris dimensi dan gerakan untuk model tepat. Kekalkan syarat beban, kelajuan dan kedudukan bersama apabila membanding calon.

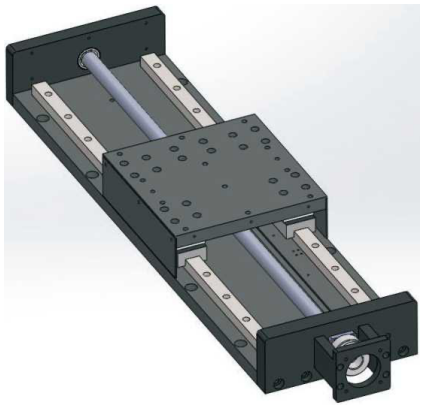

Ilustrasi siri TML

Spesifikasi disemak · motor 1000 W

Parameter teknikal	Nilai
Momen julur yang dibenarkan MP	810 Nm
Momen julur yang dibenarkan MR	520 Nm
Momen julur yang dibenarkan MY	810 Nm
Beban mendatar	250 kg
Beban mendatar	350 kg
Beban mendatar	150 kg
Beban menegak	200 kg
Beban menegak	180 kg
Beban menegak	100 kg
Kelajuan maksimum	1600

Parameter teknikal	Nilai
Kelajuan maksimum	250
Kelajuan maksimum	500
Kuasa motor	1000 W
Diameter luar skru	32 mm
Jarak gerakan	10-1200 mm
Contoh pesanan (rujukan)	TML320-L10-S200-BD-P750W-B
Kebolehulangan	±0.02/0.01 mm
Rujukan lead jadual utama	5/10/32 mm
Perbezaan kuasa sumber	

Unit dicetak hanya di mana sumber menyatakannya.

Hubungi

Mulakan dengan produk atau aplikasi. Gunakan draf pertanyaan untuk mengumpulkan apa yang anda pertimbangkan, atau hubungi kami terus dengan keperluan anda.

emmy@htrobot.com
www.htrobot.com
Tianjin, China