MC135

クリーンルーム向け密閉リニアモジュール HTMC135

MCシリーズ

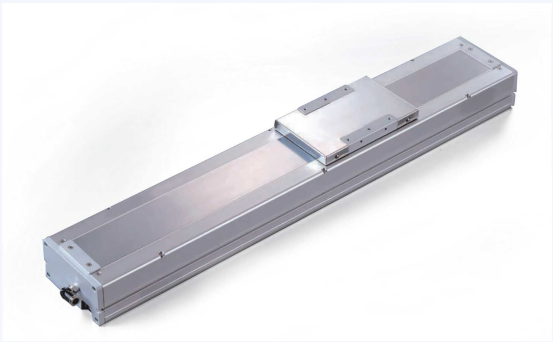

製品ページを開く

ボールねじリード別性能

表の条件： 400 W 出力

ボールねじリード (mm)	最高速度 (mm/s)	水平荷重 (kg)	垂直荷重 (kg)	定格推力 (N)
5	250	95	27	1388
10	500	75	18	694
16	800	44	7	433
20	1000	35	6	347

750 mm を超えるストロークでは速度を下げてください。

技術詳細

繰返し等級
±0.01 mm

ストローク範囲
100-1050 mm

ボールねじ仕様/ 直径
16 mm

ボールねじ等級
C7

カップリング寸法
14x10 mm

リニアガイド
15x12.5 mm

オーバーハング MP
552 Nm

オーバーハング MR
485 Nm

オーバーハング MY
551 Nm

センサ型式（内側）
EE-SX674

センサ型式（外側）
EE-SX672

ストローク増分
50 mm