ซีรีส์โมดูล KK HTKK40

TKK40 · ซีรีส์โมดูล TKK

ใช้แถวขนาดและการเคลื่อนที่สำหรับรุ่นที่แท้ เมื่อเปรียบเทียบตัวเลือกให้คงเงื่อนไขภาระ ความเร็ว และการกำหนดตำแหน่งไว้ด้วยกัน

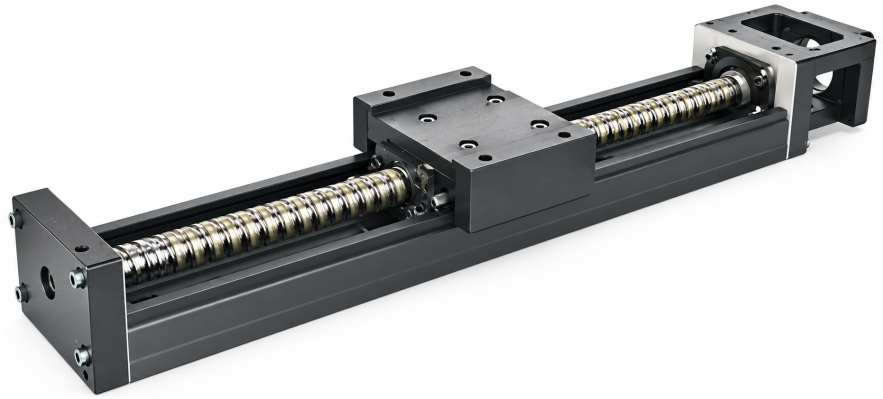

ภาพซีรีส์ TKK

ข้อมูลจำเพาะที่ตรวจแล้ว

พารามิเตอร์	ค่า
แรงบิดเริ่มต้น (เกรดมาตรฐาน)	0.8
แรงบิดเริ่มต้น (เกรดความแม่นยำสูง)	1.2
ความแม่นยำในการกำหนดตำแหน่ง (เกรดความแม่นยำสูง)	0.02
ความขนานระหว่างการเคลื่อนที่ (เกรดความแม่นยำสูง)	0.01
ความยาวราง	100 / 150 / 200 mm

หน่วยพิมพ์เฉพาะที่แหล่งข้อมูลระบุ

emmy@htrobot.com www.htrobot.com

ข้อมูลอ้างอิงทางวิศวกรรม

ชั้นความแม่นยำ

ความยาวราง(mm)	เกรด P/C	ลักษณะตำแหน่ง (ตามที่พิมพ์)	ความแม่นยำตำแหน่ง (ตามที่พิมพ์)	ความขนานของช่วงเคลื่อนที่ (ตามที่พิมพ์)	แรงบิดเริ่มต้น
100/150/200	P	±0.003	0.020	0.010	1.2 N-cm
100/150/200	C	±0.01	-	-	0.8 N-cm

คงค่าและตัวอักษรเกรดไว้

ขนาดนี้ปรากฏในตารางความแม่นยำร่วม ไม่มีสเปกภาระ/ความเร็ว/การสั่งหลักเฉพาะในบทที่ตรวจนี้

หมายเหตุการใช้งาน

ข้อมูลอ้างอิงการใช้งาน: คำอธิบายตระกูลแหล่งรวมบอลสกรูกับไกด์รูป U สำหรับเคลื่อนที่เส้นตรงกะทัดรัด ระบุอุปกรณ์เซมิคอนดักเตอร์ การแพทย์ ยานยนต์ และออโตเมชัน

ขอบเขตแหล่งที่มี: มีเฉพาะแถวความแม่นยำร่วมสำหรับขนาดนี้ในบทที่ตรวจ ข้อมูลจำเพาะภาระ ความเร็ว และการสั่งเฉพาะต้องมีแหล่งรุ่นที่แท้เพิ่ม