# KK 모듈 시리즈 HTKK130

TKK130 · TKK 모듈 시리즈

정확한 모델의 치수 행과 모션 행을 사용하십시오. 후보를 비교할 때 하중, 속도, 위치 결정 조건을 함께 유지하십시오.

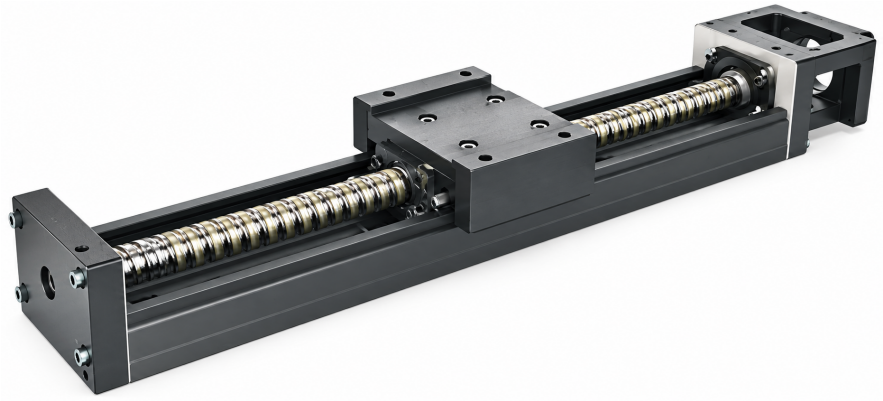

TKK 시리즈 일러스트

## 검토된 사양

| 매개변수 | 값 |
| --- | --- |
| 기동 토크 | 25 / 27 / 15 / 18 N-cm |
| 레일 길이 | 980 / 1180 / 1380 / 1680 mm |

emmy@htrobot.com www.htrobot.com

# 공학 참조

## 정밀도 클래스

| 레일 길이(mm) | 등급 P/C | 위치 특성(인쇄 그대로) | 위치 정밀도(인쇄 그대로) | 주행 평행도(인쇄 그대로) | 기동 토크 |
|---|---|---|---|---|---|
| 980 | P | ±0.005 | 0.035 | 0.025 | 25 N-cm |
| 980 | C | ±0.01 | - | - | 15 N-cm |
| 1180/1380 | P | ±0.005 | 0.04 | 0.03 | 25 N-cm |
| 1180/1380 | C | ±0.01 | - | - | 15 N-cm |
| 1680 | P | ±0.007 | 0.05 | 0.04 | 27 N-cm |
| 1680 | C | ±0.012 | - | - | 18 N-cm |

값과 등급 문자를 유지합니다.

이 크기는 공유 정밀도 표에 나타납니다. 전용 주 하중/속도/주문 사양은 이 검토 장에서 제공되지 않습니다.

## 응용 참고

응용 참조: 원문 계열 설명은 컴팩트 리니어 모션을 위해 볼 스크루와 U자 가이드를 통합하며 반도체, 의료, 자동차, 자동화 장비를 나열합니다.

가용 원문 범위: 이 크기에서는 검토된 장에 공유 정밀도 행만 있습니다. 전용 하중, 속도, 주문 사양에는 추가의 정확한 모델 원문이 필요합니다.