Serie de módulos KK HTKK130

TKK130 · Serie de módulos TKK

Use las filas de cotas y movimiento del modelo exacto. Mantenga juntas carga, velocidad y condiciones de posicionamiento al comparar candidatos.

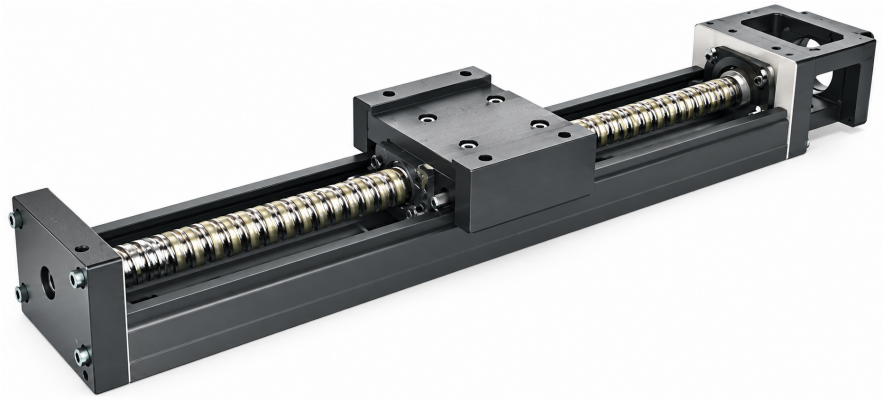

TKK ilustración de la serie

Especificaciones revisadas

Parámetro	Valor
Par de arranque	25 / 27 / 15 / 18 N-cm
Longitud del raíl	980 / 1180 / 1380 / 1680 mm

emmy@htrobot.com www.htrobot.com

Referencia de ingeniería

Clase de precisión

Longitud de rail(mm)	Grado P/C	Característica de posición(tal como está impresa)	Precisión de posición(tal como está impresa)	Paralelismo de recorrido(como impreso)	Par de arranque
980	P	±0.005	0.035	0.025	25 N-cm
980	C	±0.01	-	-	15 N-cm
1180/1380	P	±0.005	0.04	0.03	25 N-cm
1180/1380	C	±0.01	-	-	15 N-cm
1680	P	±0.007	0.05	0.04	27 N-cm
1680	C	±0.012	-	-	18 N-cm

los valores y las letras de grado se conservan.

Este tamaño aparece en la tabla de precisión compartida. No se proporcionan especificaciones principales dedicadas de carga/velocidad/pedido en este capítulo revisado.

Notas de aplicación

Referencia de aplicación: La descripción de familia de origen integra un husillo de bolas con una guía en U para movimiento lineal compacto, citando equipos de semiconductores, médicos, de automoción y de automatización.

Alcance de origen disponible: En el capítulo revisado solo hay filas de precisión compartidas para este tamaño; las especificaciones propias de carga, velocidad y pedido requieren una fuente adicional del modelo exacto.