MY12T

MY12T · แท่นยก MYL

ใส่การยึด การเบรก และศูนย์ภาระในงานตรวจติดตั้ง ใช้ข้อมูลการเคลื่อนที่พร้อมทิศและสภาพการทำงานที่ระบุ

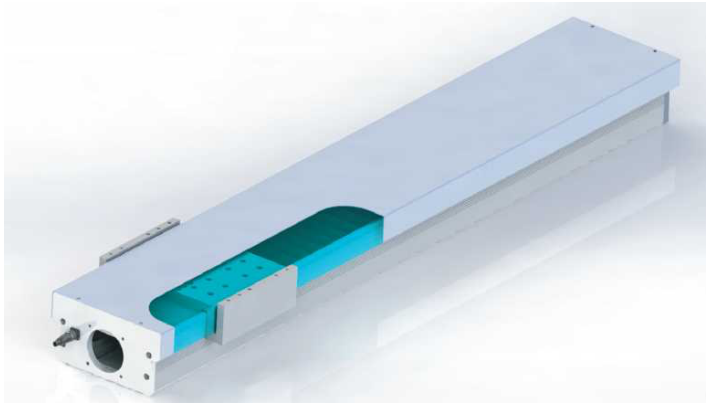

MY12T ภาพผลิตภัณฑ์

ค่าการเลือก

ลีดบอลสกรู (mm)	ความเร็วสูงสุด (mm/s)	น้ำหนักบรรทุกแนวนอน (kg)	น้ำหนักบรรทุกแนวตั้ง (kg)	แรงผลักพิกัด (N)
5	250	90	30	680
10	500	60	15	340
16	800	38	11	212

สเปกที่ตรวจ · มอเตอร์ 200 W

พารามิเตอร์	ค่า
ข้อมูลจำเพาะบอลสกรู	16 mm
ความเร็วสูงสุด	800 mm/s
ระยะชักสูงสุด	800 mm
กำลังมอเตอร์	200 W
เส้นผ่านศูนย์กลางบอลสกรู	16 mm
ไกด์เส้นตรง	15x12.5-2
ข้อมูลอ้างอิงการติดตั้งมอเตอร์	C: มอเตอร์ด้านนอก
กำลังขาออก (เงื่อนไขตาราง)	200 W
สภาพการทำงาน	ช่วงชักเกิน600mm ต้องลดความเร็ว;
ตัวอย่างการสั่ง (อ้างอิง)	MY12T-C05-500-C-F020-B-3-3-2
ระยะยื่น MP	112 N.m
ระยะยื่น MR	189 N.m
ระยะยื่น MY	112 N.m
ความสามารถในการทำซ้ำ	±0.01 mm · เกรด C
ความสามารถในการทำซ้ำ	±0.008 mm · เกรด P

พารามิเตอร์	ค่า
ช่วงเพิ่มของช่วงชัก	50 mm
ช่วงระยะชัก	100-800 mm

รูปติดตั้งอยู่ในชุดรูปขนาดแยก

emmy@htrobot.com www.htrobot.com

ข้อมูลอ้างอิงทางวิศวกรรม

มอเตอร์และไดรเวอร์ที่เหมาะ

ยี่ห้อ	เครื่องหมาย	เบรก	กำลัง	แรงดัน AC	รุ่นมอเตอร์	รุ่นไดรเวอร์
Delta	T	ไม่มีเบรก	200 W	220 V	ECMA-C20602ES	ASD-B2-0221-B
Delta	T	มีเบรก	200 W	220 V	ECMA-C20602FS	ASD-B2-0221-B
Mitsubishi	M	ไม่มีเบรก	200 W	220 V	HG-KR23	MR-J4-20A
Mitsubishi	M	มีเบรก	200 W	220 V	HG-KR23B	MR-J4-20A
Tamagawa	D	ไม่มีเบรก	200 W	220 V	TS4607N2190	TAD8811N0342E137
Tamagawa	D	มีเบรก	200 W	220 V	TS4607N7190	TAD8811N0342E137
YASKAWA	Y	ไม่มีเบรก	200 W	220 V	SGMAV-02ADA61	SGDV-1R6A
YASKAWA	Y	มีเบรก	200 W	220 V	SGMAV-02ADA6C	SGDV-1R6A
Panasonic	P	ไม่มีเบรก	200 W	220 V	MSMD022G1U	MADHT1507
Panasonic	P	มีเบรก	200 W	220 V	MSMD022G1V	MADHT1507
SIEMENS	S	ไม่มีเบรก	200 W	220 V	1FL6032-2AF21-1AA1	6SL3210-5FB10-2UA0
SIEMENS	S	มีเบรก	200 W	220 V	1FL6032-2AF21-1AB1	6SL3210-5FB10-2UA0

หมายเหตุการใช้งาน

ข้อมูลอ้างอิงมอเตอร์ที่เหมาะ: ตารางมอเตอร์ที่เหมาะของแหล่งระบุแถว200W/220V มีและไม่มีเบรก: Delta(T),Mitsubishi(M),Tamagawa(D),Yaskawa(Y),Panasonic(P),Siemens(S).

ข้อมูลอ้างอิงการสั่งเซ็นเซอร์: 3:TL-W3MC1(NPN,NO);6:TL-W3MC2(NPN,NC);9:TL-W3MB1(PNP,NO);C:TL-W3MB2(PNP,NC). ตำแหน่ง2:ด้านใน(ฝั่งตรงข้ามมอเตอร์);4:ด้านใน(ฝั่งมอเตอร์). จำนวน0/1/2/3.

ข้อมูลอ้างอิงรหัสความแม่นยำต้นฉบับ: ความแม่นยำซ้ำหลัก C:±0.01mm/P:±0.008mm; การสั่ง C:เกรดทั่วไป/P:เกรดความละเอียด ตัวอักษรรหัสแหล่งคงไว้