EDT-B-115

ຕົວຫຼຸດຄວາມໄວເກຍ

ຜະລິດຕະພັນ

ຕົວຫຼຸດເກຍດາວເຄາະທີ່ຫຼຸດຄວາມໄວ ແລະເພີ່ມແຮງບິດຕາມຂັ້ນ ແລະອັດຕາທີ່ເລືອກ.

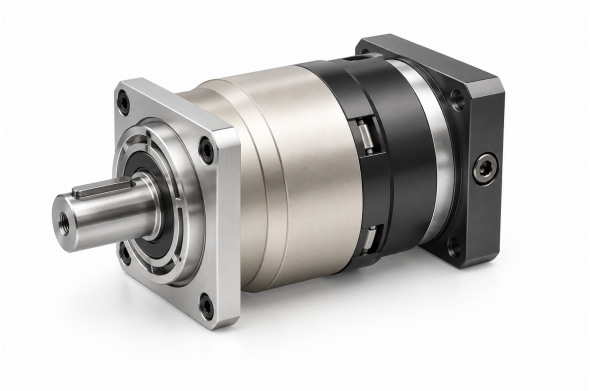

ຮູບຜະລິດຕະພັນ

ຂໍ້ມູນຈຳເພາະທາງເຕັກນິກ

ແຮງບິດຂາອອກພິກັດ T2N ຕາມຂັ້ນ ແລະອັດຕາ; ເບິ່ງຕາຕະລາງລຸ່ມ	**208-330 Nm** ຕາມອັດຕາ
ໂມເມນຄວາມສະເຫຼື່ອຍ J1 ຕາມຂັ້ນ ແລະອັດຕາ; ເບິ່ງຕາຕະລາງລຸ່ມ	**0.44-3.25 kg cm2** ຕາມອັດຕາ
ຊ່ອງຫວ່າງຟັນເຟືອງມາດຕະຖານ P2 ຂັ້ນ 1, ອັດຕາ 3~10	**<=5 arcmin**
ຊ່ອງຫວ່າງຟັນເຟືອງມາດຕະຖານ P2 ຂັ້ນ 2, ອັດຕາ 15~100	**<=7 arcmin**
ຄວາມແຂງຕໍ່ການບິດ ຂັ້ນ 1,2; ອັດຕາ 3~100	**25 Nm/arcmin**
ຄວາມໄວຮອບຂາເຂົ້າພິກັດ n1N ຂັ້ນ 1,2; ອັດຕາ 3~100	**4,000 rpm**
ຄວາມໄວຮອບຂາເຂົ້າສູງສຸດ n1B ຂັ້ນ 1,2; ອັດຕາ 3~100	**8,000 rpm**
ຄ່າສຽງລົບກວນ ຂັ້ນ 1,2; ອັດຕາ 3~100; 3000 rpm	**<=63 dB**
ແຮງຕາມລັດສະໝີທີ່ອະນຸຍາດ F2rB ຂັ້ນ 1,2; ອັດຕາ 3~100; 2. ຄວາມໄວຜົນອອກ 100rpm, ກະທົບຕໍ່ແຫນ່ງສູນແກນຜົນອອກ.	**6,700 N**
ແຮງຕາມແກນທີ່ອະນຸຍາດ F2a1B ຂັ້ນ 1,2; ອັດຕາ 3~100; 2. ຄວາມໄວຜົນອອກ 100rpm, ກະທົບຕໍ່ແຫນ່ງສູນແກນຜົນອອກ.	**3,000 N**
ແຮງຕາມແກນທີ່ອະນຸຍາດ F2a2B ຂັ້ນ 1,2; ອັດຕາ 3~100; 2. ຄວາມໄວຜົນອອກ 100rpm, ກະທົບຕໍ່ແຫນ່ງສູນແກນຜົນອອກ.	**3,350 N**
ນ້ຳໜັກ ຂັ້ນ 1, ອັດຕາ 3~10	**7.8 kg**
ນ້ຳໜັກ ຂັ້ນ 2, ອັດຕາ 15~100	**9 kg**

ການເລືອກ

ເລືອກຂັ້ນ ແລະອັດຕາຫຼຸດກ່ອນ. ແລ້ວກວດແຮງບິດ ອົນເນກເຊຍ ແບັກລັດ ຄວາມໄວ ການໂຫຼດ ແກນ ແລະຂະໜາດຕິດຕັ້ງສຳລັບອັດຕານັ້ນ.

ແຮງບິດ ແລະອົນເນກເຊຍຕາມຂັ້ນ ແລະອັດຕາ

ຈຳນວນຂັ້ນ	ອັດຕາທົດ	ແຮງບິດຂາອອກຕາມພິກັດ	ໂມເມັນຄວາມສະເລີ່ອຍ
1	3	**208 Nm**	**3.25 kg cm2**
1	4	**290 Nm**	**2.74 kg cm2**
1	5	**330 Nm**	**2.71 kg cm2**
1	6	**310 Nm**	**2.65 kg cm2**
1	7	**300 Nm**	**2.62 kg cm2**

EDT-B-115

ຕົວຫຼຸດຄວາມໄວເກຍ

ຈຳນວນຂັ້ນ	ອັດຕາທົດ	ແຮງບິດຂາອອກຕາມພົກັດ	ໂມເມັນຄວາມສະເລີ່ອຍ
1	8	**260 Nm**	**2.58 kg cm2**
1	10	**230 Nm**	**2.57 kg cm2**
2	12	**208 Nm**	**0.47 kg cm2**
2	15	**208 Nm**	**0.47 kg cm2**
2	20	**290 Nm**	**0.47 kg cm2**
2	25	**330 Nm**	**0.47 kg cm2**
2	30	**208 Nm**	**0.47 kg cm2**
2	35	**330 Nm**	**0.47 kg cm2**
2	40	**290 Nm**	**0.47 kg cm2**
2	50	**330 Nm**	**0.44 kg cm2**
2	60	**310 Nm**	**0.44 kg cm2**
2	70	**300 Nm**	**0.44 kg cm2**
2	80	**260 Nm**	**0.44 kg cm2**
2	100	**230 Nm**	**0.44 kg cm2**

ກຸ່ມອັດຕາອາດລະບຸຂະໜາດຕົດຕັ້ງຫຼາຍກວ່າໜຶ່ງ. ຈັບຄູ່ແຕ່ລະຂະໜາດກັບມຸມມອງແຜນ; ຢ່າລວມເປັນການຕັ້ງຄ່າດຽວ.

ອັດຕາ 3, 4, 5, 6, 7, 8, 10

C1	phi145 mm / phi200 mm
C10	19.5 mm / 28 mm
C2	4-M 8X20 mm / 4-M 12X28 mm
C3	phi19,phi22,phi24 mm / phi35 mm
C4	64 mm / 81 mm
C5	phi110 mm / phi114.3 mm
C6	10 mm
C7	130 mm / 180 mm
C8	134 mm / 152 mm
C9	199 mm / 216.5 mm

ອັດຕາ 12, 15, 20, 25, 30, 35, 40, 50, 60, 70, 80, 100

C1	phi90 mm / phi100 mm / phi115 mm / phi145 mm
C10	7 mm / 16.5 mm / 19 mm
C2	4-M 5X12,4-M 6X14 mm / 4-M 6X14 mm / 4-M 8X20 mm
C3	phi19 mm / phi19,phi22 mm / phi19,phi22,phi24 mm
C4	42 mm / 56.5 mm / 59 mm
C5	phi70 mm / phi95 mm / phi110 mm
C6	6.5 mm / 8 mm / 11 mm
C7	80 mm / 100 mm / 130 mm
C8	151 mm / 166 mm / 169 mm
C9	215.5 mm / 231 mm / 233.5 mm