ECA-LCF2 - 圧力センサシリーズ

正確なバリアントと用途条件は HTROBOT に確認してください。

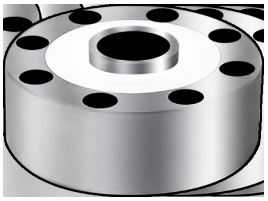

パラメータ	値
ケーブル	6m/10m
総合精度	±0.03%F.S.;±0.05%F.S.
øA	105 mm 定格荷重 1-5
øB	32 mm 定格荷重 1-5
øD	89 mm 定格荷重 1-5
E	7.5 mm 定格荷重 1-5
F	10.5 mm 定格荷重 1-5
H	37 mm 定格荷重 1-5
H1	34 mm 定格荷重 1-5
H2	7.2 mm 定格荷重 1-5
M	M16*1.5 mm 定格荷重 1-5
øA	120.6 mm 定格荷重 10-25
øB	39 mm 定格荷重 10-25
øD	101.8 mm 定格荷重 10-25
E	8.5 mm 定格荷重 10-25
F	14 mm 定格荷重 10-25
H	48 mm 定格荷重 10-25
H1	41 mm 定格荷重 10-25
H2	10.5 mm 定格荷重 10-25
M	M32*1.5 mm 定格荷重 10-25
øA	141 mm 定格荷重 30-50

ECA-LCF2 - 圧力センサシリーズ

正確なバリアントと用途条件は HTROBOT に確認してください。

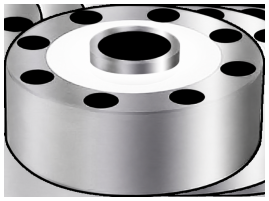

パラメータ	値
øB	50.4 mm 定格荷重 30-50
øD	116.8 mm 定格荷重 30-50
E	11 mm 定格荷重 30-50
F	18 mm 定格荷重 30-50
H	57.2 mm 定格荷重 30-50
H1	50.8 mm 定格荷重 30-50
H2	11 mm 定格荷重 30-50
M	M40*1.5 mm 定格荷重 30-50 / 定格荷重 60
øA	153 mm 定格荷重 60
øB	70 mm 定格荷重 60
øD	130 mm 定格荷重 60
E	10.5 mm 定格荷重 60
F	17 mm 定格荷重 60
H	58 mm 定格荷重 60
H1	51 mm 定格荷重 60
H2	16 mm 定格荷重 60
øA	200 mm 定格荷重 60-100
øB	76 mm 定格荷重 60-100
øD	162 mm 定格荷重 60-100
E	13 mm 定格荷重 60-100

ECA-LCF2 - 圧力センサシリーズ

正確なバリアントと用途条件は HTROBOT に確認してください。

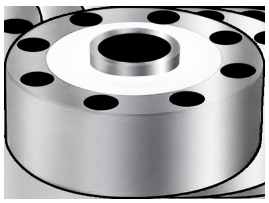

パラメータ	値
F	20 mm 定格荷重 60-100
H	83 mm 定格荷重 60-100
H1	70 mm 定格荷重 60-100
H2	18 mm 定格荷重 60-100
M	M60*2 mm 定格荷重 60-100
入力インピーダンス	385±10Ω/750±20
絶縁インピーダンス	≥5000MΩ(DC50V)
材質	ステンレス鋼/ 合金鋼
出力インピーダンス	7350±5Ω/700±50
定格荷重	0.5, 1, 2, 3, 5, 10, 15, 20, 25, 30, 50, 60, 100(T)
安全過負荷	150%F.S.
シール等級	IP67
感度	2.0mV/V±1%
温度補償範囲	-10-40° C
限界過負荷	300%F.S
ゼロ点出力	±1%F.S
温度範囲	-30-70° C
電圧	5-15V(DC)

HTROBOT へ連絡

emmy@htrobot.com

www.htrobot.com