Планетарные редукторы EDT-B

Планетарные редукторы снижают скорость двигателя и повышают выходной момент. Сначала согласуйте отношение и группу ступеней, затем проверьте выходной момент, инерцию, радиальную/осевую нагрузку, режим и монтажные стыки.

HTROBOT

Компания HTROBOT из Тяньцзиня работает с заказчиками в области промышленного линейного перемещения и многоосевой автоматизации. В ассортименте — линейные модули, направляющие, шарико-винтовые передачи, актуаторы и столы XYZ.

Мы поддерживаем обсуждение инженерных чертежей и применений, чтобы уточнить размеры, монтаж и компоновку движения. Сообщите целевой ход, нагрузку, скорость и среду эксплуатации вместе с имеющимися чертежами или опорными изображениями.

Примечания по подбору

- Сравнивайте номинальный выходной момент внутри одной ступени и одного передаточного отношения.
- Проверьте радиальную и осевую нагрузку, входную скорость, инерцию, режим работы, люфт и монтажные размеры.
- Это планетарные редукторы, а не электроцилиндры или сервопрессы.

Модельный ряд

Модель	Выходной крутящий момент	Люфт	Входная частота вращения
EDT-B-60	40-60 Nm по передаче	<=5 arcmin / <=7 arcmin	5,000 rpm
EDT-B-90	100-160 Nm по передаче	<=5 arcmin / <=7 arcmin	4,000 rpm
EDT-B-115	208-330 Nm по передаче	<=5 arcmin / <=7 arcmin	4,000 rpm
EDT-B-142	342-650 Nm по передаче	<=5 arcmin / <=7 arcmin	3,000 rpm
EDT-B-180	520-1200 Nm по передаче	<=5 arcmin / <=7 arcmin	3,000 rpm
EDT-B-220	1140-2000 Nm по передаче	<=5 arcmin / <=7 arcmin	2,000 rpm

КОНТАКТ HTROBOT

Эл. почта: emmy@htrobot.com

Сайт: www.htrobot.com

EDT-B-60

Редукторы

ИЗДЕЛИЕ

Планетарный редуктор, который на выбранной ступени и передаточном отношении снижает скорость и повышает крутящий момент.

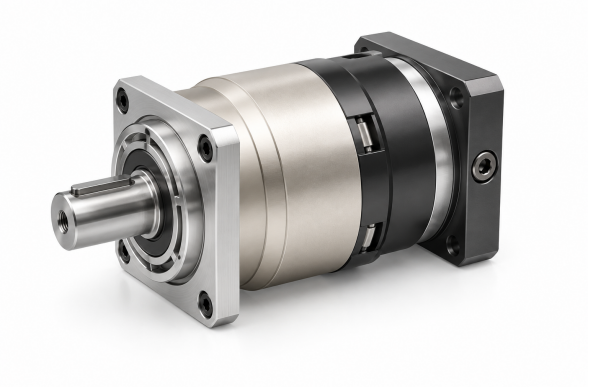

Иллюстрация изделия

Технические характеристики

Номинальный выходной крутящий момент T2N По ступени и передаче; см. таблицу ниже	**40-60 Nm по передаче**
Момент инерции J1 По ступени и передаче; см. таблицу ниже	**0.03-0.16 kg cm2 по передаче**
Стандартный люфт P2 Ступень 1, передачи 3~10	**<=5 arcmin**
Стандартный люфт P2 Ступень 2, передачи 15~100	**<=7 arcmin**
Крутильная жесткость Ступени 1,2; передачи 3~100	**7 Nm/arcmin**
Номинальная частота вращения на входе n1N Ступени 1,2; передачи 3~100	**5,000 rpm**
Максимальная частота вращения на входе n1B Ступени 1,2; передачи 3~100	**10,000 rpm**
Значение шума Ступени 1,2; передачи 3~100; 3000 rpm	**<=58 dB**
Допустимая радиальная сила F2rB Ступени 1,2; передачи 3~100; 2. Выходная скорость 100rpm, действующая на центральное положение выходного вала.	**1,530 N**
Допустимая осевая сила F2a1B Ступени 1,2; передачи 3~100; 2. Выходная скорость 100rpm, действующая на центральное положение выходного вала.	**630 N**
Допустимая осевая сила F2a2B Ступени 1,2; передачи 3~100; 2. Выходная скорость 100rpm, действующая на центральное положение выходного вала.	**765 N**
Масса Ступень 1, передачи 3~10	**1.3 kg**
Масса Ступень 2, передачи 15~100	**1.5 kg**

Подбор

Сначала выберите стол и передаточное отношение. Затем проверьте момент, инерцию, люфт, скорость, нагрузку на вал и монтажные размеры именно для этого отношения.

EDT-B-60

Редукторы

МОМЕНТ И ИНЕРЦИЯ ПО СТУПЕНИ И ПЕРЕДАЧЕ

Ступень	Передаточное отношение	Номинальный выходной крутящий момент	Момент инерции
1	3	**55 Nm**	**0.16 kg cm2**
1	4	**50 Nm**	**0.14 kg cm2**
1	5	**60 Nm**	**0.13 kg cm2**
1	6	**55 Nm**	**0.13 kg cm2**
1	7	**50 Nm**	**0.13 kg cm2**
1	8	**45 Nm**	**0.13 kg cm2**
1	10	**40 Nm**	**0.13 kg cm2**
2	12	**55 Nm**	**0.03 kg cm2**
2	15	**55 Nm**	**0.03 kg cm2**
2	20	**50 Nm**	**0.03 kg cm2**
2	25	**60 Nm**	**0.03 kg cm2**
2	30	**50 Nm**	**0.03 kg cm2**
2	35	**60 Nm**	**0.03 kg cm2**
2	40	**50 Nm**	**0.03 kg cm2**
2	50	**60 Nm**	**0.03 kg cm2**
2	60	**55 Nm**	**0.03 kg cm2**
2	70	**50 Nm**	**0.03 kg cm2**
2	80	**45 Nm**	**0.03 kg cm2**
2	100	**40 Nm**	**0.03 kg cm2**

EDT-B-90

Редукторы

ИЗДЕЛИЕ

Планетарный редуктор, который на выбранной ступени и передаточном отношении снижает скорость и повышает крутящий момент.

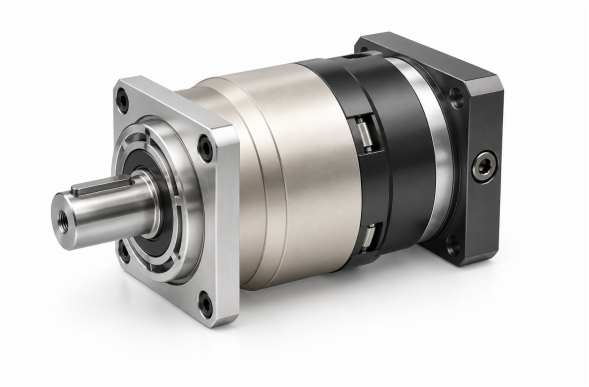

Иллюстрация изделия

Технические характеристики

Номинальный выходной крутящий момент T2N По ступени и передаче; см. таблицу ниже	**100-160 Nm по передаче**
Момент инерции J1 По ступени и передаче; см. таблицу ниже	**0.13-0.61 kg cm2 по передаче**
Стандартный люфт P2 Ступень 1, передачи 3~10	**<=5 arcmin**
Стандартный люфт P2 Ступень 2, передачи 15~100	**<=7 arcmin**
Крутильная жесткость Ступени 1,2; передачи 3~100	**14 Nm/arcmin**
Номинальная частота вращения на входе n1N Ступени 1,2; передачи 3~100	**4,000 rpm**
Максимальная частота вращения на входе n1B Ступени 1,2; передачи 3~100	**8,000 rpm**
Значение шума Ступени 1,2; передачи 3~100; 3000 rpm	**<=60 dB**
Допустимая радиальная сила F2rB Ступени 1,2; передачи 3~100; 2. Выходная скорость 100rpm, действующая на центральное положение выходного вала.	**3,250 N**
Допустимая осевая сила F2a1B Ступени 1,2; передачи 3~100; 2. Выходная скорость 100rpm, действующая на центральное положение выходного вала.	**1,300 N**
Допустимая осевая сила F2a2B Ступени 1,2; передачи 3~100; 2. Выходная скорость 100rpm, действующая на центральное положение выходного вала.	**1,625 N**
Масса Ступень 1, передачи 3~10	**3.7 kg**
Масса Ступень 2, передачи 15~100	**4.1 kg**

Подбор

Сначала выберите стол и передаточное отношение. Затем проверьте момент, инерцию, люфт, скорость, нагрузку на вал и монтажные размеры именно для этого отношения.

EDT-B-90

Редукторы

МОМЕНТ И ИНЕРЦИЯ ПО СТУПЕНИ И ПЕРЕДАЧЕ

Ступень	Передаточное отношение	Номинальный выходной крутящий момент	Момент инерции
1	3	**130 Nm**	**0.61 kg cm2**
1	4	**140 Nm**	**0.48 kg cm2**
1	5	**160 Nm**	**0.47 kg cm2**
1	6	**150 Nm**	**0.45 kg cm2**
1	7	**140 Nm**	**0.45 kg cm2**
1	8	**120 Nm**	**0.44 kg cm2**
1	10	**100 Nm**	**0.44 kg cm2**
2	12	**130 Nm**	**0.13 kg cm2**
2	15	**130 Nm**	**0.13 kg cm2**
2	20	**140 Nm**	**0.13 kg cm2**
2	25	**160 Nm**	**0.13 kg cm2**
2	30	**130 Nm**	**0.13 kg cm2**
2	35	**160 Nm**	**0.13 kg cm2**
2	40	**140 Nm**	**0.13 kg cm2**
2	50	**160 Nm**	**0.13 kg cm2**
2	60	**150 Nm**	**0.13 kg cm2**
2	70	**140 Nm**	**0.13 kg cm2**
2	80	**120 Nm**	**0.13 kg cm2**
2	100	**100 Nm**	**0.13 kg cm2**

EDT-B-115

Редукторы

ИЗДЕЛИЕ

Планетарный редуктор, который на выбранной ступени и передаточном отношении снижает скорость и повышает крутящий момент.

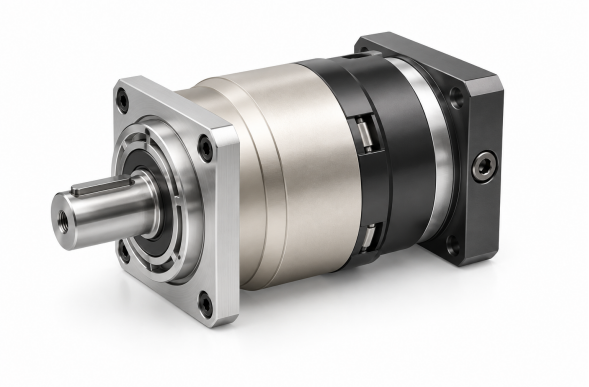

Иллюстрация изделия

Технические характеристики

Номинальный выходной крутящий момент T2N По ступени и передаче; см. таблицу ниже	**208-330 Nm по передаче**
Момент инерции J1 По ступени и передаче; см. таблицу ниже	**0.44-3.25 kg cm2 по передаче**
Стандартный люфт P2 Ступень 1, передачи 3~10	**<=5 arcmin**
Стандартный люфт P2 Ступень 2, передачи 15~100	**<=7 arcmin**
Крутильная жесткость Ступени 1,2; передачи 3~100	**25 Nm/arcmin**
Номинальная частота вращения на входе n1N Ступени 1,2; передачи 3~100	**4,000 rpm**
Максимальная частота вращения на входе n1B Ступени 1,2; передачи 3~100	**8,000 rpm**
Значение шума Ступени 1,2; передачи 3~100; 3000 rpm	**<=63 dB**
Допустимая радиальная сила F2rB Ступени 1,2; передачи 3~100; 2. Выходная скорость 100rpm, действующая на центральное положение выходного вала.	**6,700 N**
Допустимая осевая сила F2a1B Ступени 1,2; передачи 3~100; 2. Выходная скорость 100rpm, действующая на центральное положение выходного вала.	**3,000 N**
Допустимая осевая сила F2a2B Ступени 1,2; передачи 3~100; 2. Выходная скорость 100rpm, действующая на центральное положение выходного вала.	**3,350 N**
Масса Ступень 1, передачи 3~10	**7.8 kg**
Масса Ступень 2, передачи 15~100	**9 kg**

Подбор

Сначала выберите стол и передаточное отношение. Затем проверьте момент, инерцию, люфт, скорость, нагрузку на вал и монтажные размеры именно для этого отношения.

EDT-B-115

Редукторы

МОМЕНТ И ИНЕРЦИЯ ПО СТУПЕНИ И ПЕРЕДАЧЕ

Ступень	Передаточное отношение	Номинальный выходной крутящий момент	Момент инерции
1	3	**208 Nm**	**3.25 kg cm2**
1	4	**290 Nm**	**2.74 kg cm2**
1	5	**330 Nm**	**2.71 kg cm2**
1	6	**310 Nm**	**2.65 kg cm2**
1	7	**300 Nm**	**2.62 kg cm2**
1	8	**260 Nm**	**2.58 kg cm2**
1	10	**230 Nm**	**2.57 kg cm2**
2	12	**208 Nm**	**0.47 kg cm2**
2	15	**208 Nm**	**0.47 kg cm2**
2	20	**290 Nm**	**0.47 kg cm2**
2	25	**330 Nm**	**0.47 kg cm2**
2	30	**208 Nm**	**0.47 kg cm2**
2	35	**330 Nm**	**0.47 kg cm2**
2	40	**290 Nm**	**0.47 kg cm2**
2	50	**330 Nm**	**0.44 kg cm2**
2	60	**310 Nm**	**0.44 kg cm2**
2	70	**300 Nm**	**0.44 kg cm2**
2	80	**260 Nm**	**0.44 kg cm2**
2	100	**230 Nm**	**0.44 kg cm2**

EDT-B-142

Редукторы

ИЗДЕЛИЕ

Планетарный редуктор, который на выбранной ступени и передаточном отношении снижает скорость и повышает крутящий момент.

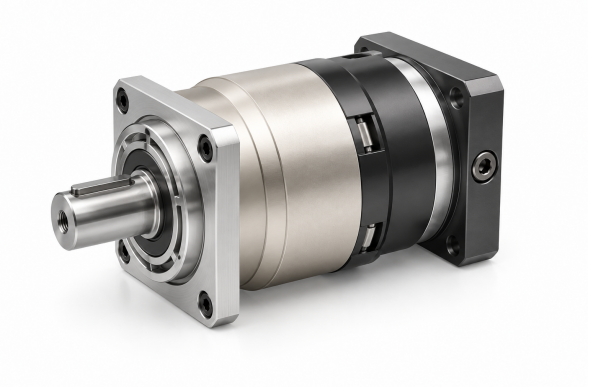

Иллюстрация изделия

Технические характеристики

Номинальный выходной крутящий момент T2N По ступени и передаче; см. таблицу ниже	**342-650 Nm по передаче**
Момент инерции J1 По ступени и передаче; см. таблицу ниже	**2.57-9.21 kg cm2 по передаче**
Стандартный люфт P2 Ступень 1, передачи 3~10	**<=5 arcmin**
Стандартный люфт P2 Ступень 2, передачи 15~100	**<=7 arcmin**
Крутильная жесткость Ступени 1,2; передачи 3~100	**50 Nm/arcmin**
Номинальная частота вращения на входе n1N Ступени 1,2; передачи 3~100	**3,000 rpm**
Максимальная частота вращения на входе n1B Ступени 1,2; передачи 3~100	**6,000 rpm**
Значение шума Ступени 1,2; передачи 3~100; 3000 rpm	**<=65 dB**
Допустимая радиальная сила F2rB Ступени 1,2; передачи 3~100; 2. Выходная скорость 100rpm, действующая на центральное положение выходного вала.	**9,400 N**
Допустимая осевая сила F2a1B Ступени 1,2; передачи 3~100; 2. Выходная скорость 100rpm, действующая на центральное положение выходного вала.	**4,000 N**
Допустимая осевая сила F2a2B Ступени 1,2; передачи 3~100; 2. Выходная скорость 100rpm, действующая на центральное положение выходного вала.	**4,700 N**
Масса Ступень 1, передачи 3~10	**14.5 kg**
Масса Ступень 2, передачи 15~100	**17.5 kg**

Подбор

Сначала выберите стол и передаточное отношение. Затем проверьте момент, инерцию, люфт, скорость, нагрузку на вал и монтажные размеры именно для этого отношения.

EDT-B-142

Редукторы

МОМЕНТ И ИНЕРЦИЯ ПО СТУПЕНИ И ПЕРЕДАЧЕ

Ступень	Передаточное отношение	Номинальный выходной крутящий момент	Момент инерции
1	3	**342 Nm**	**9.21 kg cm2**
1	4	**542 Nm**	**7.54 kg cm2**
1	5	**650 Nm**	**7.42 kg cm2**
1	6	**600 Nm**	**7.25 kg cm2**
1	7	**550 Nm**	**7.14 kg cm2**
1	8	**500 Nm**	**7.07 kg cm2**
1	10	**450 Nm**	**7.03 kg cm2**
2	12	**342 Nm**	**2.71 kg cm2**
2	15	**342 Nm**	**2.71 kg cm2**
2	20	**542 Nm**	**2.71 kg cm2**
2	25	**650 Nm**	**2.71 kg cm2**
2	30	**342 Nm**	**2.71 kg cm2**
2	35	**650 Nm**	**2.71 kg cm2**
2	40	**542 Nm**	**2.71 kg cm2**
2	50	**650 Nm**	**2.57 kg cm2**
2	60	**600 Nm**	**2.57 kg cm2**
2	70	**550 Nm**	**2.57 kg cm2**
2	80	**500 Nm**	**2.57 kg cm2**
2	100	**450 Nm**	**2.57 kg cm2**

EDT-B-180

Редукторы

ИЗДЕЛИЕ

Планетарный редуктор, который на выбранной ступени и передаточном отношении снижает скорость и повышает крутящий момент.

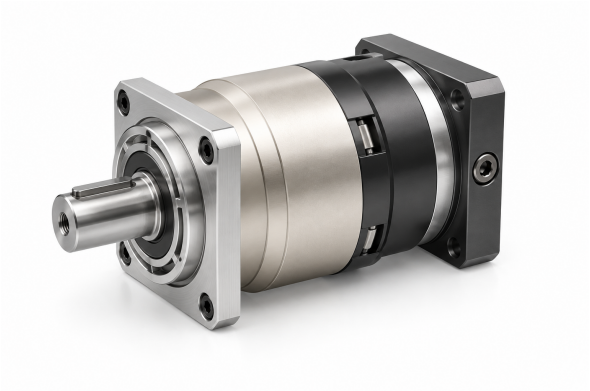

Иллюстрация изделия

Технические характеристики

Номинальный выходной крутящий момент T2N По ступени и передаче; см. таблицу ниже	**520-1200 Nm по передаче**
Момент инерции J1 По ступени и передаче; см. таблицу ниже	**7.03-28.98 kg cm2 по передаче**
Стандартный люфт P2 Ступень 1, передачи 3~10	**<=5 arcmin**
Стандартный люфт P2 Ступень 2, передачи 15~100	**<=7 arcmin**
Крутильная жесткость Ступени 1,2; передачи 3~100	**145 Nm/arcmin**
Номинальная частота вращения на входе n1N Ступени 1,2; передачи 3~100	**3,000 rpm**
Максимальная частота вращения на входе n1B Ступени 1,2; передачи 3~100	**6,000 rpm**
Значение шума Ступени 1,2; передачи 3~100; 3000 rpm	**<=67 dB**
Допустимая радиальная сила F2rB Ступени 1,2; передачи 3~100; 2. Выходная скорость 100rpm, действующая на центральное положение выходного вала.	**14,500 N**
Допустимая осевая сила F2a1B Ступени 1,2; передачи 3~100; 2. Выходная скорость 100rpm, действующая на центральное положение выходного вала.	**6,200 N**
Допустимая осевая сила F2a2B Ступени 1,2; передачи 3~100; 2. Выходная скорость 100rpm, действующая на центральное положение выходного вала.	**7,250 N**
Масса Ступень 1, передачи 3~10	**29 kg**
Масса Ступень 2, передачи 15~100	**33 kg**

Подбор

Сначала выберите стол и передаточное отношение. Затем проверьте момент, инерцию, люфт, скорость, нагрузку на вал и монтажные размеры именно для этого отношения.

EDT-B-180

Редукторы

МОМЕНТ И ИНЕРЦИЯ ПО СТУПЕНИ И ПЕРЕДАЧЕ

Ступень	Передаточное отношение	Номинальный выходной крутящий момент	Момент инерции
1	3	**588 Nm**	**28.98 kg cm2**
1	4	**1,050 Nm**	**23.67 kg cm2**
1	5	**1,200 Nm**	**23.29 kg cm2**
1	6	**1,000 Nm**	**22.75 kg cm2**
1	7	**1'100 Nm**	**22.48 kg cm2**
1	8	**1'000 Nm**	**22.59 kg cm2**
1	10	**520 Nm**	**22.51 kg cm2**
2	15	**588 Nm**	**7.42 kg cm2**
2	20	**1'050 Nm**	**7.42 kg cm2**
2	25	**1'200 Nm**	**7.42 kg cm2**
2	30	**1'200 Nm**	**7.42 kg cm2**
2	35	**1'200 Nm**	**7.42 kg cm2**
2	40	**1'200 Nm**	**7.42 kg cm2**
2	50	**1'200 Nm**	**7.03 kg cm2**
2	70	**1'100 Nm**	**7.03 kg cm2**
2	80	**1'000 Nm**	**7.03 kg cm2**
2	100	**520 Nm**	**7.03 kg cm2**

EDT-B-220

Редукторы

ИЗДЕЛИЕ

Планетарный редуктор, который на выбранной ступени и передаточном отношении снижает скорость и повышает крутящий момент.

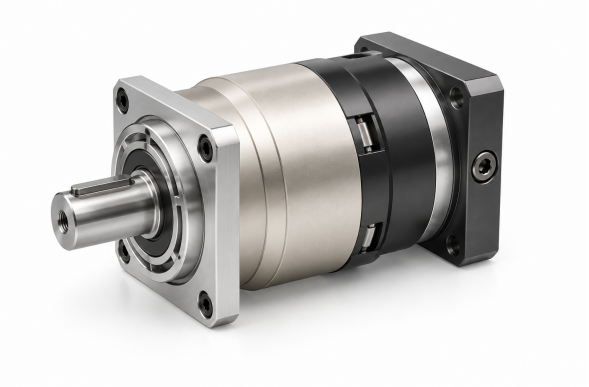

Иллюстрация изделия

Технические характеристики

Номинальный выходной крутящий момент T2N По ступени и передаче; см. таблицу ниже	**1140-2000 Nm по передаче**
Момент инерции J1 По ступени и передаче; см. таблицу ниже	**22.51-69.61 kg cm2 по передаче**
Стандартный люфт P2 Ступень 1, передачи 3~10	**<=5 arcmin**
Стандартный люфт P2 Ступень 2, передачи 15~100	**<=7 arcmin**
Крутильная жесткость Ступени 1,2; передачи 3~100	**225 Nm/arcmin**
Номинальная частота вращения на входе n1N Ступени 1,2; передачи 3~100	**2,000 rpm**
Максимальная частота вращения на входе n1B Ступени 1,2; передачи 3~100	**4,000 rpm**
Значение шума Ступени 1,2; передачи 3~100; 3000 rpm	**<=70 dB**
Допустимая радиальная сила F2rB Ступени 1,2; передачи 3~100; 2. Выходная скорость 100rpm, действующая на центральное положение выходного вала.	**50,000 N**
Допустимая осевая сила F2a1B Ступени 1,2; передачи 3~100; 2. Выходная скорость 100rpm, действующая на центральное положение выходного вала.	**35,000 N**
Допустимая осевая сила F2a2B Ступени 1,2; передачи 3~100; 2. Выходная скорость 100rpm, действующая на центральное положение выходного вала.	**25,000 N**
Масса Ступень 1, передачи 3~10	**48 kg**
Масса Ступень 2, передачи 15~100	**60 kg**

Подбор

Сначала выберите стол и передаточное отношение. Затем проверьте момент, инерцию, люфт, скорость, нагрузку на вал и монтажные размеры именно для этого отношения.

emmy@htrobot.com www.htrobot.com

EDT-B-220

Редукторы

МОМЕНТ И ИНЕРЦИЯ ПО СТУПЕНИ И ПЕРЕДАЧЕ

Ступень	Передаточное отношение	Номинальный выходной крутящий момент	Момент инерции
1	3	**1,140 Nm**	**69.61 kg cm2**
1	4	**1,700 Nm**	**54.37 kg cm2**
1	5	**2,000 Nm**	**53.27 kg cm2**
1	6	**1'600 Nm**	**51.72 kg cm2**
1	7	**1'800 Nm**	**50.97 kg cm2**
1	8	**1'600 Nm**	**50.84 kg cm2**
1	10	**1'220 Nm**	**50.56 kg cm2**
2	15	**1'140 Nm**	**23.29 kg cm2**
2	20	**1'700 Nm**	**23.29 kg cm2**
2	25	**2'000 Nm**	**23.29 kg cm2**
2	30	**2'000 Nm**	**23.29 kg cm2**
2	35	**2'000 Nm**	**23.29 kg cm2**
2	40	**2'000 Nm**	**23.29 kg cm2**
2	50	**2'000 Nm**	**22.51 kg cm2**
2	70	**1'800 Nm**	**22.51 kg cm2**
2	80	**1'600 Nm**	**22.51 kg cm2**
2	100	**1'220 Nm**	**22.51 kg cm2**

emmy@htrobot.com www.htrobot.com