EDF90

ກະບອກໄຟຟ້າເຊີໂວຄວາມແມ່ນຍຳສູງ ຮັບນ້ຳໜັກສູງ ຊີດຊະໂກສັ່ງເຮັດໄດ້ EDF94

ຜະລິດຕະພັນ

ກະບອກໄຟຟ້າເຊີໂວສຳລັບການເຄື່ອນທີ່ເສັ້ນຊື່ທີ່ມີການນຳໃນເຄື່ອງຫຼີສາຍຜະລິດ.

ຂໍ້ມູນຈຳເພາະທາງເຕັກນິກ

ເສັ້ນຜ່າສູນກາງນອກ	**phi90 mm**
ແຮງຜັກດັນສຼງສຸດທີ່ອະນຸຍາດ	**<=100KG**
ຄວາມຍາວທີ່ຍືດໄດ້	**<=1800mm**
ຄວາມໄວສູງສຸດທີ່ອະນຸຍາດ	**<=50 mm/s**

ການເລືອກ

ເລືອກແຮງຍູ້ ຊະໂກ ແລະຄວາມໄວເປັນດິວຕີ້ດຽວ. ຄ່າສູງສຸດໃນລາຍການບໍ່ໝາຍຄວາມວ່າຄ່າສູງສຸດອີ່ນໃຊ້ພ້ອມກັນ. ຢື່ນຢັນລິດສະກຣູ ການຕິດຕັ້ງມໍເຕີ ການຫຼຸດຄວາມໄວ ແລະການເຊື່ອມຕໍ່ການໂຫຼດກ່ອນສັ່ງ.

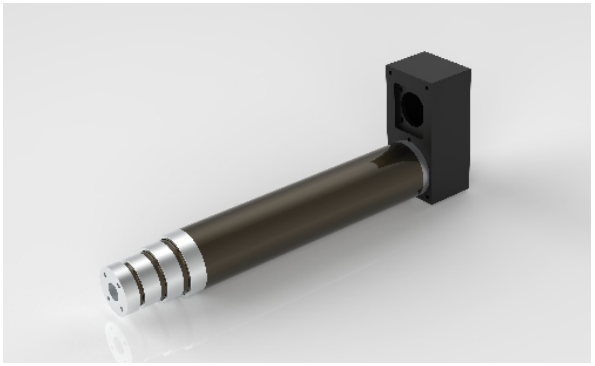

ຮູບຜະລິດຕະພັນ

ພາລາມິເຕີພື້ນຖານ

(ໝາຍເຫດ: ແຮງຍູ້, ຊະໂກ ແລະຄວາມໄວຕ້ອງຮ່ວມກັບການໃຊ້ຈິງ ແລະຄ່າຂີດຈຳກັດສາມຢ່າງບໍ່ສາມາດໃຊ້ຮ່ວມກັນໄດ້.)

ເສັ້ນຜ່າສູນກາງນອກ	ເສັ້ນຜ່າສູນກາງພາຍໃນ	ແຮງຜັກດັນສຼງສຸດທີ່ອະນຸຍາດ	ຄວາມຍາວຍືດໄດ້	ຄວາມໄວສູງສຸດທີ່ອະນຸຍາດ ມຸມໝຸນກ້ານລູກສູບ	ມຸມຫມູນຂອງແກນລູກສູບ	ລົມດສະວິດ
phi90 mm	phi50mm	<=100KG	<=1800mm	<=50 mm/s	+/-0.3 deg	NO

ຕົວເລືອກຂັບ ແລະມໍເຕີ

ໄລຍະນຳຂອງສະກູບານ	ອັດຕາສ່ວນຄວາມໄວຂອງລໍ້ຊີງໂຄຣນັສ (ຂາເຂົ້າ: ຂາອອກ)	ອັດຕາສ່ວນຄວາມໄວຂອງລໍ້ຊີງໂຄຣນັສ (ຂາເຂົ້າ: ຂາອອກ)	ອັດຕາສ່ວນຄວາມໄວຂອງລໍ້ຊີງໂຄຣນັສ (ຂາເຂົ້າ: ຂາອອກ)	ຂໍ້ມູນຈຳເພາະມໍເຕີທີ່ຕິດຕັ້ງກົງໄດ້	ເກຍຫຼຸດຄວາມໄວທີ່ສາມາດຈັບຄູ່ໄດ້	ເກຍຫຼຸດຄວາມໄວທີ່ສາມາດຈັບຄູ່ໄດ້
08mm	1:1	/	/	NO	60A	60A, 80A
12mm	1:1	/	/	NO	60A	60A, 80A
20mm	1:1	/	/	NO	60A	60A, 80A

ພາລາມິເຕີບານສະກຣູ

(ໝາຍເຫດ: ພາລາມິເຕີບານສະກຣູໃຊ້ໄດ້ກັບຊະໂກ <= 300mm. ສຳລັບຊະໂກຫຼາຍກວ່າ 300mm ກະລຸນາປຶກສາພະນັກງານວິຊາການ.)

ຮຸ່ນສະກູບານ	ປະເພດ	ເສັ້ນຜ່າສູນກາງ	ໄລຍະນຳຂອງສະກູບານ	Ca (KN)	Coa (KN)	ຄວາມແຂງຕົງຂອງສະກູບານ	ເສັ້ນຜ່າສູນກາງລູກບານ	ແກນສະກູ	ອັດຕາສ່ວນຄວາມຊະລູດ	ຄວາມແມ່ນຍຳຂອງການກຳນົດຕຳແໜ່ງ | ລະດັບຄວາມແມ່ນຍຳ
/	ກ້ານກະທູ້ຮູບສີ່ແຈ	ຫຼາຍຂໍ້ມູນຈຳເພາະ	08mm	/	/	/	/	75K20	/	C10/+/-0.5
/	ກ້ານກະທູ້ຮູບສີ່ແຈ	ຫຼາຍຂໍ້ມູນຈຳເພາະ	12mm	/	/	/	/	75K20	/	C10/+/-0.5
/	ກ້ານກະທູ້ຮູບສີ່ແຈ	ຫຼາຍຂໍ້ມູນຈຳເພາະ	20mm	/	/	/	/	75K20	/	C10/+/-0.5

EDF90

ກະບອກໄຟຟ້າ

ຂາອອກ ແລະ ຄວາມໄວ

ອັດຕາຫົດ	ອັດຕາສ່ວນຄວາມໄວຂອງລໍ້ຊຸດໂຄຣນັສ	ລົດບານສະກຣູ (mm)	ແຮງຍູ້ກໍານົດ (KN)	ຄວາມໄວກໍານົດ (mm/s)	ແຮງຍູ້ກໍານົດ (KN)	ຄວາມໄວກໍານົດ (mm/s)
ກໍາລັງມໍເຕີ			400W (60A)		750W(80A)	
ຄວາມໄວພົກັດ			3000 rpm		3000 rpm	
ແຮງບິດຕາມພົກັດ			1.27 N.M		2.39 N.M	
ອັດຕາສ່ວນຄວາມໄວຂອງລໍ້ຊຸດໂຄຣນັສ	1	08	0.2	30	0.37	30
ອັດຕາສ່ວນຄວາມໄວຂອງລໍ້ຊຸດໂຄຣນັສ	1	12	0.13	30	0.25	30
ອັດຕາສ່ວນຄວາມໄວຂອງລໍ້ຊຸດໂຄຣນັສ	1	20	0.08	30	0.15	30
ອັດຕາຫົດຂອງເກຍດາວເຄາະ	5	08	1	30	-	-
ອັດຕາຫົດຂອງເກຍດາວເຄາະ	5	12	0.67	30	1.25	30
ອັດຕາຫົດຂອງເກຍດາວເຄາະ	5	20	0.4	30	0.75	30
ອັດຕາຫົດຂອງເກຍດາວເຄາະ	10	08	-	-	-	-
ອັດຕາຫົດຂອງເກຍດາວເຄາະ	10	12	1.33	30	-	-
ອັດຕາຫົດຂອງເກຍດາວເຄາະ	10	20	0.8	30	-	-

ຕາຕະລາງຫຽບຂະໜາດ (mm)

ຄວາມຍາວຍືດໄດ້(mm)	500 mm	600 mm	800 mm	1000 mm	1200 mm	1350 mm	1500 mm	1650 mm	1800 mm
ຄວາມຍາວເລີ່ມຕົ້ນ[L] (mm)	464 mm	499 mm	559 mm	629 mm	699 mm	749 mm	799 mm	849 mm	884 mm