ซีรีส์โมดูล KK HTKK130

TKK130 · ซีรีส์โมดูล TKK

ใช้แถวขนาดและการเคลื่อนที่สำหรับรุ่นที่แท้ เมื่อเปรียบเทียบตัวเลือกให้คงเงื่อนไขภาระ ความเร็ว และการกำหนดตำแหน่งไว้ด้วยกัน

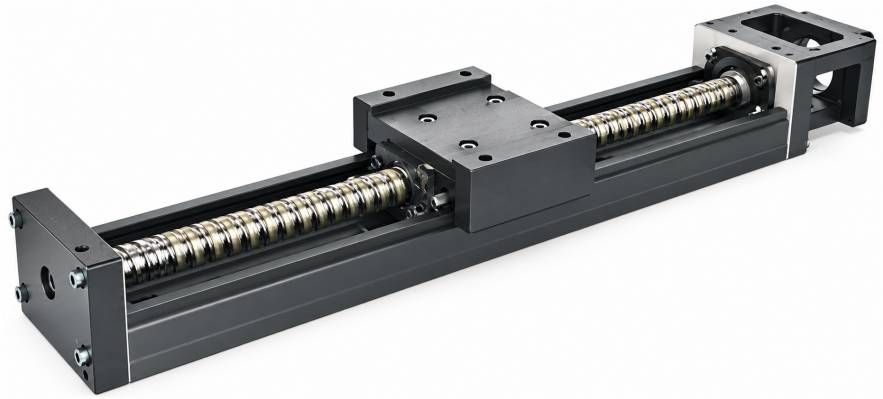

ภาพซีรีส์ TKK

ข้อมูลจำเพาะที่ตรวจแล้ว

พารามิเตอร์	ค่า
แรงบิดเริ่มต้น	25 / 27 / 15 / 18 N-cm
ความยาวราง	980 / 1180 / 1380 / 1680 mm

emmy@htrobot.com www.htrobot.com

ข้อมูลอ้างอิงทางวิศวกรรม

ชั้นความแม่นยำ

ความยาวราง(mm)	เกรด P/C	ลักษณะตำแหน่ง (ตามที่พิมพ์)	ความแม่นยำตำแหน่ง (ตามที่พิมพ์)	ความขนานของช่วงเคลื่อนที่ (ตามที่พิมพ์)	แรงบิดเริ่มต้น
980	P	±0.005	0.035	0.025	25 N-cm
980	C	±0.01	-	-	15 N-cm
1180/1380	P	±0.005	0.04	0.03	25 N-cm
1180/1380	C	±0.01	-	-	15 N-cm
1680	P	±0.007	0.05	0.04	27 N-cm
1680	C	±0.012	-	-	18 N-cm

คงค่าและตัวอักษรเกรดไว้

ขนาดนี้ปรากฏในตารางความแม่นยำร่วม ไม่มีสเปกภาระ/ความเร็ว/การสั่งหลักเฉพาะในบทที่ตรวจนี้

หมายเหตุการใช้งาน

ข้อมูลอ้างอิงการใช้งาน: คำอธิบายตระกูลแหล่งรวมบอลสกรูกับไกด์รูป U สำหรับเคลื่อนที่เส้นตรงกะทัดรัด ระบุอุปกรณ์เซมิคอนดักเตอร์ การแพทย์ ยานยนต์ และออโตเมชัน

ขอบเขตแหล่งที่มี: มีเฉพาะแถวความแม่นยำร่วมสำหรับขนาดนี้ในบทที่ตรวจ ข้อมูลจำเพาะภาระ ความเร็ว และการสั่งเฉพาะต้องมีแหล่งรุ่นที่แท้เพิ่ม