ຊຸດໂມດູນ KK HTKK50

TKK50 · ຊຸດໂມດູນ TKK

ໃຊ້ແຖວຂະໜານ ແລະການເຄື່ອນໄຫວສໍາລັບລຸ້ນທີ່ແຫ້. ຮັກສາເງື່ອນໄຂການໂຫຼດ ຄວາມໄວ ແລະການຈັດຕໍາແໜ່ງໄວ້ນໍາກັນເມື່ອປຽບທຽບຕົວເລືອກ.

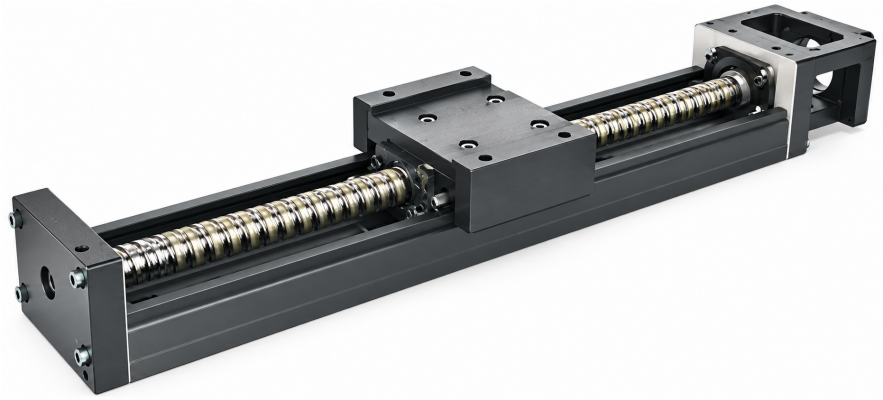

ຮູບຊຸດ TKK

ຂໍ້ມູນຈໍາເພາะທີ່ກວດແລ້ວ

ພາລາມິເຕີ	ຄ່າ
ຄວາມແມ່ນຍໍາການຈັດຕໍາແໜ່ງ (ຊ້ຳຄວາມແມ່ນຍໍາ)	0.02
ຄວາມຂະໜານໃນການເຄື່ອນທີ່ (ຊ້ຳຄວາມແມ່ນຍໍາ)	0.01
ແຮງບິດເລີ່ມຕົ້ນ	4 / 2 N-cm
ຄວາມຍາວລາງ	150 / 200 / 250 / 300 mm

ໜ່ວຍຖືກພິມສະເພາະບ່ອນທີ່ແຫຼ່ງລະບຸ.

emmy@htrobot.com www.htrobot.com

ເອກະສານອ້າງອີງວິສະວະກໍາ

ຊັ້ນຄວາມແມ່ນຍໍາ

ຄວາມຍາວລາງ(mm)	ຊັ້ນ P/C	ລັກສະນະຕໍາແໜ່ງ(ຕາມທີ່ພົມ)	ຄວາມແມ່ນຍໍາຕໍາແໜ່ງ(ຕາມທີ່ພົມ)	ຄວາມຂະໜານຂອງເສັ້ນທາງ(ຕາມທີ່ພົມ)	ແຮງບິດເລີ່ມຕົ້ນ
150/200/250/300	P	±0.003	0.020	0.010	4 N-cm
150/200/250/300	C	±0.01	-	-	2 N-cm

ຄ່າ ແລະຕົວອັກສອນຊັ້ນຖືກເກັບ.

ຂະໜາດນີ້ປ່າກົດໃນຕາຕະລາງຄວາມແມ່ນຮ່ວມ. ຂໍ້ກໍານົດການໂຫຼດ/ຄວາມໄວ/ການສັ່ງຫຼັກແບບສະເພາະບໍ່ມີໃນບົດທີ່ກວດນີ້.

ໝາຍເຫດການນໍາໃຊ້

ເອກະສານອ້າງອີງການນໍາໃຊ້: ຄໍາອະທິບາຍຄອບຄົວແຫຼ່ງລວມບານສະກຣູກັບໄກດ່ຮູບ U ສໍາລັບການເຄື່ອນທີ່ເສັ້ນຊື່ກະທັດຮັດ, ລາຍອຸປະກອນເຊມິຄອນດັກ ການແພດ ລົດຍົນ ແລະອັດຕະໂນມັດ.

ຂອບເຂດແຫຼ່ງທີ່ມີ: ສະເພາະແຖວຄວາມແມ່ນຍໍາຮ່ວມທີ່ມີສໍາລັບຂະໜາດນີ້ໃນບົດທີ່ກວດ; ຂໍ້ມູນຈໍາເພາະການໂຫຼດ ຄວາມໄວ ແລະການສັ່ງແຍກຕ້ອງມີແຫຼ່ງລຸ້ນທີ່ແທ້ເພີ່ມ.