EDT-B-90

Riduttori

PRODOTTO

Un riduttore epicicloidale che riduce la velocità e aumenta la coppia allo stadio e al rapporto selezionati.

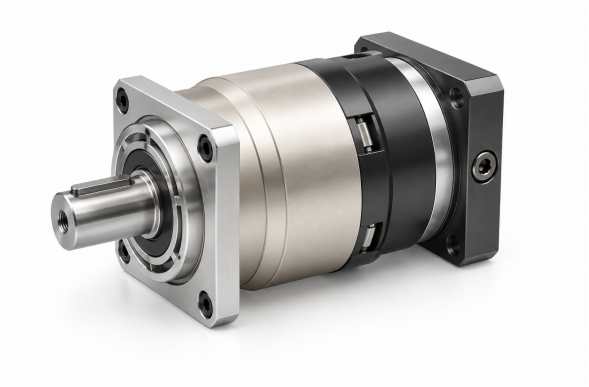

Illustrazione prodotto

Specifiche tecniche

Coppia nominale in uscita T2N Per stadio e rapporto; vedere la tabella sotto	**100-160 Nm per rapporto**
Momento d’inerzia J1 Per stadio e rapporto; vedere la tabella sotto	**0.13-0.61 kg cm2 per rapporto**
Gioco standard P2 Stadio 1, rapporti 3~10	**<=5 arcmin**
Gioco standard P2 Stadio 2, rapporti 15~100	**<=7 arcmin**
Rigidezza torsionale Stadi 1,2; rapporti 3~100	**14 Nm/arcmin**
Velocità nominale in ingresso n1N Stadi 1,2; rapporti 3~100	**4,000 rpm**
Velocità massima in ingresso n1B Stadi 1,2; rapporti 3~100	**8,000 rpm**
Valore del rumore Stadi 1,2; rapporti 3~100; 3000 rpm	**<=60 dB**
Forza radiale ammissibile F2rB Stadi 1,2; rapporti 3~100; 2. Velocità di uscita di 100rpm, agente sulla posizione centrale dell’albero di uscita.	**3,250 N**
Forza assiale ammissibile F2a1B Stadi 1,2; rapporti 3~100; 2. Velocità di uscita di 100rpm, agente sulla posizione centrale dell’albero di uscita.	**1,300 N**
Forza assiale ammissibile F2a2B Stadi 1,2; rapporti 3~100; 2. Velocità di uscita di 100rpm, agente sulla posizione centrale dell’albero di uscita.	**1,625 N**
Peso Stadio 1, rapporti 3~10	**3.7 kg**
Peso Stadio 2, rapporti 15~100	**4.1 kg**

Selezione

Selezionare prima la tavola e il rapporto di riduzione. Poi verificare coppia, inerzia, gioco, velocità, carico dell’albero e quote di montaggio per quel rapporto esatto.

COPPIA E INERZIA PER STADIO E RAPPORTO

Stadio	Rapporto	Coppia di uscita nominale	Momento d’inerzia
1	3	**130 Nm**	**0.61 kg cm2**
1	4	**140 Nm**	**0.48 kg cm2**
1	5	**160 Nm**	**0.47 kg cm2**

EDT-B-90

Riduttori

Stadio	Rapporto	Coppia di uscita nominale	Momento d'inerzia
1	6	**150 Nm**	**0.45 kg cm2**
1	7	**140 Nm**	**0.45 kg cm2**
1	8	**120 Nm**	**0.44 kg cm2**
1	10	**100 Nm**	**0.44 kg cm2**
2	12	**130 Nm**	**0.13 kg cm2**
2	15	**130 Nm**	**0.13 kg cm2**
2	20	**140 Nm**	**0.13 kg cm2**
2	25	**160 Nm**	**0.13 kg cm2**
2	30	**130 Nm**	**0.13 kg cm2**
2	35	**160 Nm**	**0.13 kg cm2**
2	40	**140 Nm**	**0.13 kg cm2**
2	50	**160 Nm**	**0.13 kg cm2**
2	60	**150 Nm**	**0.13 kg cm2**
2	70	**140 Nm**	**0.13 kg cm2**
2	80	**120 Nm**	**0.13 kg cm2**
2	100	**100 Nm**	**0.13 kg cm2**

Un gruppo di rapporto può elencare più di una taglia di installazione. Associare ciascuna taglia alla vista del disegno; non combinarle in un'unica configurazione.

RAPPORTI 3, 4, 5, 6, 7, 8, 10

C1	phi90 mm / phi100 mm / phi115 mm / phi145 mm
C10	7 mm / 6 mm / 16.5 mm / 19 mm
C2	4-M 5X12,4-M 6X14 mm / 4-M 6X14 mm / 4-M 8X20 mm
C3	phi19 mm / phi16 mm / phi19,phi22 mm / phi19,phi22,phi24 mm
C4	42 mm / 56.5 mm / 59 mm
C5	phi70 mm / phi80 mm / phi95 mm / phi110 mm
C6	6.5 mm / 8 mm / 11 mm
C7	80 mm / 86 mm / 100 mm / 130 mm
C8	99 mm / 115 mm / 117 mm
C9	147 mm / 162.5 mm / 165 mm

RAPPORTI 12, 15, 20, 25, 30, 35, 40, 50, 60, 70, 80, 100

C1	phi66.7 mm / phi70 mm / phi90 mm / phi100 mm
C10	5.5 mm / 12 mm / 11 mm
C2	4-M 4X10 mm / 4-M 4X10,4-M 5X12 mm / 4-M 5X12,4-M 6X14 mm / 4-M 6X14 mm
C3	phi8 mm / phi11,phi14 mm / phi19 mm / phi16 mm
C4	34 mm / 42 mm
C5	phi38.1 mm / phi50 mm / phi70 mm / phi80 mm
C6	5 mm / 6.5 mm
C7	60 mm / 80 mm / 86 mm
C8	123 mm / 130 mm
C9	171 mm / 177.5 mm

emmy@htrobot.com www.htrobot.com