ECA-LCF2 - Серия датчиков давления

Уточните точный вариант и условия применения в HTROBOT.

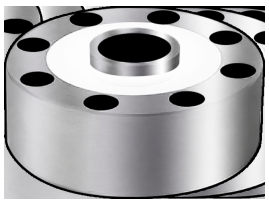

ПАРАМЕТР	ЗНАЧЕНИЕ
Кабель	6m/10m
Общая точность	±0.03%F.S.;±0.05%F.S.
ØA	105 mm Номинальная нагрузка 1-5
ØB	32 mm Номинальная нагрузка 1-5
ØD	89 mm Номинальная нагрузка 1-5
E	7.5 mm Номинальная нагрузка 1-5
F	10.5 mm Номинальная нагрузка 1-5
H	37 mm Номинальная нагрузка 1-5
H1	34 mm Номинальная нагрузка 1-5
H2	7.2 mm Номинальная нагрузка 1-5
M	M16*1.5 mm Номинальная нагрузка 1-5
ØA	120.6 mm Номинальная нагрузка 10-25
ØB	39 mm Номинальная нагрузка 10-25
ØD	101.8 mm Номинальная нагрузка 10-25
E	8.5 mm Номинальная нагрузка 10-25
F	14 mm Номинальная нагрузка 10-25
H	48 mm Номинальная нагрузка 10-25
H1	41 mm Номинальная нагрузка 10-25
H2	10.5 mm Номинальная нагрузка 10-25
M	M32*1.5 mm Номинальная нагрузка 10-25
ØA	141 mm Номинальная нагрузка 30-50

ECA-LCF2 - Серия датчиков давления

Уточните точный вариант и условия применения в HTROBOT.

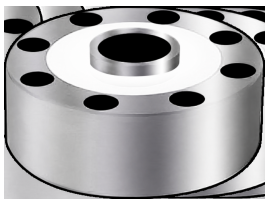

ПАРАМЕТР	ЗНАЧЕНИЕ
ØB	50.4 mm Номинальная нагрузка 30-50
ØD	116.8 mm Номинальная нагрузка 30-50
E	11 mm Номинальная нагрузка 30-50
F	18 mm Номинальная нагрузка 30-50
H	57.2 mm Номинальная нагрузка 30-50
H1	50.8 mm Номинальная нагрузка 30-50
H2	11 mm Номинальная нагрузка 30-50
M	M40*1.5 mm Номинальная нагрузка 30-50 / Номинальная нагрузка 60
ØA	153 mm Номинальная нагрузка 60
ØB	70 mm Номинальная нагрузка 60
ØD	130 mm Номинальная нагрузка 60
E	10.5 mm Номинальная нагрузка 60
F	17 mm Номинальная нагрузка 60
H	58 mm Номинальная нагрузка 60
H1	51 mm Номинальная нагрузка 60
H2	16 mm Номинальная нагрузка 60
ØA	200 mm Номинальная нагрузка 60-100
ØB	76 mm Номинальная нагрузка 60-100
ØD	162 mm Номинальная нагрузка 60-100
E	13 mm Номинальная нагрузка 60-100

ECA-LCF2 - Серия датчиков давления

Уточните точный вариант и условия применения в HTROBOT.

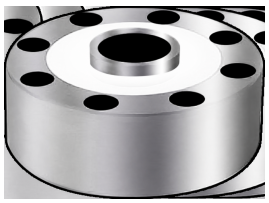

ПАРАМЕТР	ЗНАЧЕНИЕ
F	20 mm Номинальная нагрузка 60-100
H	83 mm Номинальная нагрузка 60-100
H1	70 mm Номинальная нагрузка 60-100
H2	18 mm Номинальная нагрузка 60-100
M	M60*2 mm Номинальная нагрузка 60-100
Входной импеданс	385±10Ω/750±20
Импеданс изоляции	≥5000MΩ(DC50V)
Материал	Нержавеющая сталь/легированная сталь
Выходной импеданс	7350±5Ω/700±50
Номинальная нагрузка	0.5, 1, 2, 3, 5, 10, 15, 20, 25, 30, 50, 60, 100(T)
Безопасная перегрузка	150%F.S.
Степень герметичности	IP67
Чувствительность	2.0mV/V±1%
Диапазон температурной компенсации	-10-40°C
Предельная перегрузка	300%F.S
Выход нулевой точки	±1%F.S
Диапазон температур	-30-70°C
Напряжение	5-15V(DC)

КОНТАКТ HTROBOT

emmy@htrobot.com **www.htrobot.com**