Serie di moduli KK HTKK40

TKK40 · Serie di moduli TKK

Usare le righe di quote e movimento del modello esatto. Tenere insieme carico, velocità e condizioni di posizionamento nel confronto.

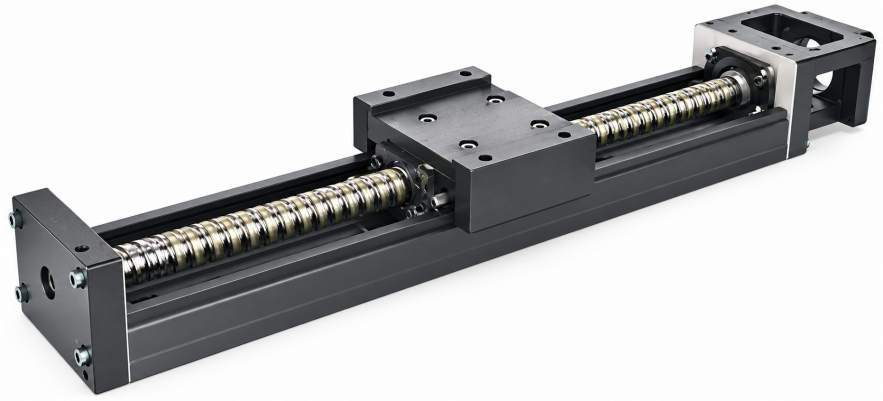

TKK illustrazione della serie

Specifiche esaminate

Parametro	Valore
Coppia di avviamento (grado standard)	0.8
Coppia di avviamento (grado di precisione)	1.2
Precisione di posizionamento (grado di precisione)	0.02
Parallelismo di traslazione (grado di precisione)	0.01
Lunghezza della guida	100 / 150 / 200 mm

Un’unità è stampata solo dove la fonte ne indica una.

emmy@htrobot.com www.htrobot.com

Riferimento tecnico

Classe di precisione

Lunghezza della guida(mm)	Classe P/C	Caratteristica di posizione(come stampata)	Precisione di posizione(come stampata)	Parallelismo di corsa(come stampato)	Coppia di avviamento
100/150/200	P	±0.003	0.020	0.010	1.2 N-cm
100/150/200	C	±0.01	-	-	0.8 N-cm

i valori e le lettere di grado sono conservati.

Questa taglia compare nella tabella di precisione condivisa. Specifiche principali dedicate di carico/velocità/ordine non sono fornite in questo capitolo esaminato.

Note applicative

Riferimento applicativo: La descrizione di famiglia di origine integra una vite a sfere con una guida a U per moto lineare compatto, citando attrezzature per semiconduttori, medicali, automotive e automazione.

Ambito fonte disponibile: Nel capitolo esaminato sono disponibili solo righe di precisione condivise per questa taglia; specifiche dedicate di carico, velocità e ordine richiedono una fonte aggiuntiva del modello esatto.