HTROBOT

MYL-Hubplattform

Deutsches Auswahlhandbuch

Komponenten der Linearbewegung und Mehrachsautomation, mit praktischer Unterstützung aus Tianjin.

Mit Sitz in Tianjin arbeitet HTROBOT mit Kunden an industrieller Linearbewegung und Mehrachsautomation. Unser Sortiment vereint Linearmodule, Führungen, Kugelgewindetriebe, Aktoren und XYZ-Tische.

Modelle: MY12T

Wir verbinden Komponentenlieferung mit Anwendungsgesprächen für Positionier-, Transfer- und Mehrachsanlagen.

Wesentliche Listenwerte

Vergleichen Sie Modelle in derselben Zeile von Übersetzung oder Steigung, Geschwindigkeit und Last.

Modell	Kugelgewinde-Steigung (mm)	Maximalgeschwindigkeit (mm/s)	Horizontale Last (kg)	Vertikale Last (kg)	Nennschub (N)
MY12T	5 / 10 / 16	250 / 500 / 800	90 / 60 / 38	30 / 15 / 11	680 / 340 / 212

MY12T

MY12T · MYL-Hubplattform

Halten, Bremsen und den Lastschwerpunkt in die Einbauprüfung einbeziehen. Bewegungsdaten mit der angegebenen Richtung und den Betriebsbedingungen verwenden.

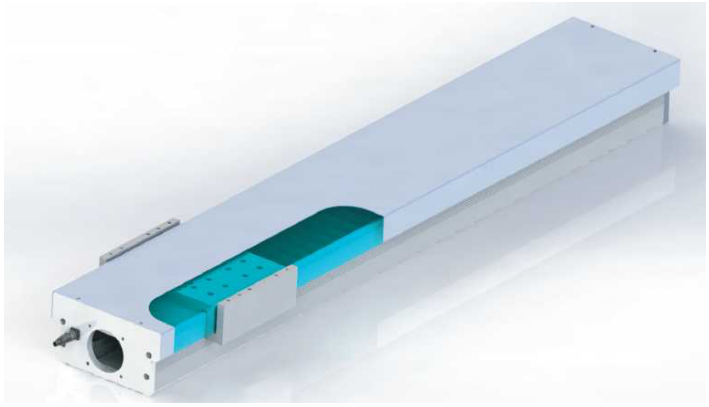

MY12T Produktabbildung

Auswahlwerte

Kugelgewinde-Steigung (mm)	Maximalgeschwindigkeit (mm/s)	Horizontale Last (kg)	Vertikale Last (kg)	Nennschub (N)
5	250	90	30	680
10	500	60	15	340
16	800	38	11	212

Geprüfte Spezifikationen · 200 W Motor

Kenngröße	Wert
Kugelgewindetrieb-Spezifikation	16 mm
Maximalgeschwindigkeit	800 mm/s
Maximalhub	800 mm
Motorleistung	200 W

Kenngröße	Wert
Durchmesser der Kugelgewindespindel	16 mm
Linearführung	15x12.5-2
Motor-Einbaureferenz	C:Motor außen.
Leistungsabgabe (Tabellenbedingung)	200 W
Betriebsbedingung	Hub über600mm erfordert niedrigere Geschwindigkeit;
Bestellbeispiel (Referenz)	MY12T-C05-500-C-F020-B-3-3-2
Überhang MP	112 N.m
Überhang MR	189 N.m
Überhang MY	112 N.m
Wiederholgenauigkeit	±0.01 mm · Klasse C
Wiederholgenauigkeit	±0.008 mm · Klasse P
Hubteilung	50 mm
Hubbereich	100-800 mm

Kontakt

Beginnen Sie mit einem Produkt oder einer Anwendung. Nutzen Sie den Anfrageentwurf, um festzuhalten, was Sie prüfen, oder kontaktieren Sie uns direkt mit Ihren Anforderungen.

emmy@htrobot.com
www.htrobot.com
Tianjin, China (Standort)