ຊຸດໂມດູນ KK HTKK40

TKK40 · ຊຸດໂມດູນ TKK

ໃຊ້ແຖວຂະໜານ ແລະການເຄື່ອນໄຫວສໍາລັບລຸ້ນທີ່ແຫ້. ຮັກສາເງື່ອນໄຂການໂຫຼດ ຄວາມໄວ ແລະການຈັດຕໍາແໜ່ງໄວ້ນໍາກັນເມື່ອປຽບທຽບຕົວເລືອກ.

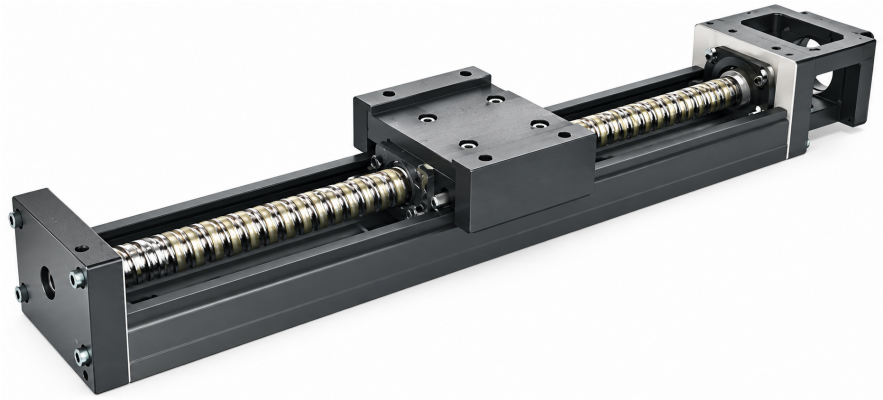

ຮູບຊຸດ TKK

ຂໍ້ມູນຈໍາເພາะທີ່ກວດແລ້ວ

ພາລາມິເຕີ	ຄ່າ
ແຮງບິດເລີ່ມຕົ້ນ (ຊັ້ນມາດຕະຖານ)	0.8
ແຮງບິດເລີ່ມຕົ້ນ (ຊັ້ນຄວາມແມ່ນຍໍາ)	1.2
ຄວາມແມ່ນຍໍາການຈັດຕໍາແໜ່ງ (ຊັ້ນຄວາມແມ່ນຍໍາ)	0.02
ຄວາມຂະໜານໃນການເຄື່ອນທີ່ (ຊັ້ນຄວາມແມ່ນຍໍາ)	0.01
ຄວາມຍາວລາງ	100 / 150 / 200 mm

ໜ່ວຍຖືກປັບສະເພາະບ່ອນທີ່ແຕ່ງລະບຸ.

emmy@htrobot.com www.htrobot.com

ເອກະສານອ້າງອີງວິສະວະກໍາ

ຊັ້ນຄວາມແມ່ນຍໍາ

ຄວາມຍາວລາງ(mm)	ຊັ້ນ P/C	ລັກສະນະຕໍາແໜ່ງ(ຕາມທີ່ພົມ)	ຄວາມແມ່ນຍໍາຕໍາແໜ່ງ(ຕາມທີ່ພົມ)	ຄວາມຂະໜານຂອງເສັ້ນທາງ(ຕາມທີ່ພົມ)	ແຮງບິດເລີ່ມຕົ້ນ
100/150/200	P	±0.003	0.020	0.010	1.2 N-cm
100/150/200	C	±0.01	-	-	0.8 N-cm

ຄ່າ ແລະຕົວອັກສອນຊັ້ນຖືກເກັບ.

ຂະໜາດນີ້ປາກົດໃນຕາຕະລາງຄວາມແມ່ນຮ່ວມ. ຂໍ້ກໍານົດການໂຫຼດ/ຄວາມໄວ/ການສັ່ງຫຼັກແບບສະເພາະບໍ່ມີໃນບົດທີ່ກວດນີ້.

ໝາຍເຫດການນໍາໃຊ້

ເອກະສານອ້າງອີງການນໍາໃຊ້: ຄໍາອະທິບາຍຄອບຄົວແຫຼ່ງລວມບານສະກຣູກັບໄກດ່ຮູບ U ສໍາລັບການເຄື່ອນທີ່ເສັ້ນຊື່ກະທັດຮັດ, ລາຍອຸປະກອນເຊມີຄອນດັກ ການແພດ ລົດຍົນ ແລະອັດຕະໂນມັດ.

ຂອບເຂດແຫຼ່ງທີ່ມີ: ສະເພາະແຖວຄວາມແມ່ນຍໍາຮ່ວມທີ່ມີສໍາລັບຂະໜາດນີ້ໃນບົດທີ່ກວດ; ຂໍ້ມູນຈໍາເພາະການໂຫຼດ ຄວາມໄວ ແລະການສັ່ງແຍກຕ້ອງມີແຫຼ່ງລຸ້ນທີ່ແທ້ເພີ່ມ.