ໂມດູນສາຍຊຸດ MF + MC

ຄູ່ມືການເລືອກ ແລະເອກະສານອ້າງອີງຜະລິດຕະພັນສະເພາະລຸ້ນ

12 MF ລຸ້ນ | 5 MC ລຸ້ນ



ຊຸດ **MF**



ຊຸດ **MC**

ໃນຄູ່ມືນີ້

- ພາບລວມບໍລິສັດ ແລະການນຳໃຊ້
- ການປຽບທຽບຊຸດ MF ແລະ MC
- 17 ຕາຕະລາງປະສິດທິພາບສະເພາະລຸ້ນ

Tianjin, ຈີນ | LO | 2026-10

ບໍລິສັດການຄ້າສາກົນ ຮາວທຽນເວຍ (ທຽນຈີນ) ຈຳກັດ

ຄຸ່ມືການອ່ານ

ສານນະບັນ

ໄປຫາພາກຊຸດ ລຸ້ນ ຫຼື ການນຳໃຊ້.

HTROBOT ແລະການສະໜັບສະໜູນການນຳໃຊ້	03
ການປຽບທຽບຊຸດ ແລະລຸ້ນ **MF**	04
ການປຽບທຽບຊຸດ ແລະລຸ້ນ **MC**	05

ໜ້າລຸ້ນ

MF7	06
MF10	07
MF10T	08
MF11	09
MF14	10
MF14S	11
MF14T	12
MF17	13
MF17H	14
MF22	15-16
MF135	17
MF135S	18
MC10	19
MC14	20
MC17	21
MC22	22
MC135	23

ການນຳໃຊ້ ແລະຕົດຕໍ່	24

ກ່ຽວກັບ HTROBOT

ຈາກອົງປະກອບສູ່ລະບົບການເຄື່ອນທີ່ທີ່ໃຊ້ງານໄດ້

ອົງປະກອບການເຄື່ອນທີ່ເສັ້ນຊື່ ແລະອັດຕະໂນມັດຫຼາຍແກນ, ພ້ອມການສະໜັບສະໜູນຈາກ Tianjin.

ຕັ້ງຢູ່ Tianjin, HTROBOT ເຮັດວຽກກັບລູກຄ້າດ້ານການເຄື່ອນທີ່ເສັ້ນຊື່ອຸດສາຫະກຳ ແລະອັດຕະໂນມັດຫຼາຍແກນ. ຂອບເຂດສົນຄ້າລວມໂມດູນສາຍຊື່ ໄກດ່ ບານສະກຣູ ແອັກຊົວເອເຕີ ແລະເວທີ XYZ.

ເຮົາເຊື່ອມການສະໜອງອົງປະກອບກັບການປຶກສາໃຊ້ງານສຳລັບການກຳນົດຕຳແໜ່ງ ການຖ່າຍ ແລະອຸປະກອນຫຼາຍແກນ.

Tianjin, ຈີນ

ບໍລິສັດການຄ້າສາກົນ ຮາວທຽນເວຢີ (ທຽນຈີນ) ຈຳກັດ



ນອກອາຄານ

ພາບໂຮງງານ ແລະຂະບວນການ



ສະຖານີປະກອບ



ສູນກົນ



ສາຍປະມວນຜົນ

ການກຳນົດຕຳແໜ່ງ ການຂົນສົ່ງ ແລະຈັດການ

ການນຳໃຊ້ຜະລິດຕະພັນຂອງພວກເຮົາລວມການກຳນົດຕຳແໜ່ງ ການຂົນສົ່ງ ແລະຈັບໃນອຸປະກອນອຸດສາຫະກຳ. ການຮ່ວມມືເລີ່ມໄດ້ດ້ວຍແກນດຽວ ຊຸດອົງປະກອບ ຫຼືເວທີຫຼາຍແກນ.

ການປຶກສາແຜນ ແລະການນຳໃຊ້

ພວກເຮົາສະໜັບສະໜູນການປຶກສາແຜນວິສະວະກຳ ແລະການໃຊ້ງານ ເພື່ອຊີ້ແຈງຂະໜາດ ການຕິດຕັ້ງ ແລະການຈັດການເຄື່ອນທີ່. ແບ່ງປັນເສັ້ນທາງເປົ້າ ການໂຫຼດ ຄວາມໄວ ແລະສະພາບການໃຊ້, ພ້ອມແຜນ ຫຼືຮູບອ້າງອີງທີ່ມີ.

ຕິດຕໍ່

ເລີ່ມດ້ວຍຜະລິດຕະພັນ ຫຼືການນຳໃຊ້ ແລ້ວໃຊ້ຂໍ້ມູນຕິດຕໍ່ໃນໜ້າສຸດທ້າຍເພື່ອເລືອກ ຫຼືໃບສະເໜີລາຄາ.

ພາບລວມຊຸດ

ຊຸດ MF | ໂມດູນສາຍຊື່ຂັບສະກຣູປ໊ດເຄື່ອງ

ໂມດູນສາຍຊື່ຂັບສະກຣູປ໊ດເຄື່ອງສຳລັບການກຳນົດຕຳແໜ່ງ ຂົນສົ່ງ ແລະຈັບ. ປ່ຽບທຽບເສັ້ນທາງ ລົດຕຳຄວາມໄວ ການໂຫຼດ ແລະຄວາມແມ່ນຍຳ ຊ້ຳໃນແຕ່ລະໜ້າລຸ້ນ.

ກຳລັງມໍເຕີ ແລະເສັ້ນທາງຖືກລະບຸສຳລັບແຕ່ລະລຸ້ນ. ລົດ ແລະຄວາມໄວສູງສຸດຄູ່ກັນ. ຄ່າກຳນົດການໂຫຼດ ແລະເງື່ອນໄຂອື່ນຢູ່ໜ້າລຸ້ນ.

ລຸ້ນ	ກຳລັງມໍເຕີ	ເສັ້ນທາງ	ລົດຍານສະກຣູ : ຄວາມໄວສູງສຸດ (mm : mm/s)
MF7	100 W	800 mm	4: 200; 5: 250; 10: 500
MF10	200 W	1050 mm	5: 250; 10: 500; 16: 800
MF10T	200 W	1050 mm	5: 250; 10: 500; 16: 800
MF11	200/400 W	1050 mm	5: 250; 10: 500; 16: 800; 20: 1000
MF14	200/400 W	2000 mm	5: 250; 10: 500; 20: 1000
MF14S	200/400 W	2000 mm	5: 250; 10: 500; 20: 1000
MF14T	200/400 W	1000 mm	5: 250; 10: 500; 16: 800
MF17	750 W	2000	5: 250; 10: 500; 25: 1250
MF17H	750 W	2000 mm	5: 250; 10: 500; 25: 1250
MF22	1000 W	2000 mm	5: 250; 10: 500; 20: 1000; 32: 1600
MF135	400 W	1050 mm	5: 250; 10: 500; 16: 800; 20: 1000
MF135S	400 W	1050	5: 250; 10: 500; 16: 800; 20: 1000

ພາບລວມຊຸດ

ໂມດູນສາຍຊື່ປິດສະນິດຊຸດ MC ສຳລັບຫ້ອງສະອາດ

ໂມດູນສາຍຊື່ປິດສະນິດສຳລັບຫ້ອງສະອາດ. ຍືນຍັນສະພາບການເຮັດວຽກຂະນະເລື່ອກ; ບໍ່ລະບຸຂໍ້ມູນຄວາມສະອາດ. ປ່ຽບທຽບເສັ້ນທາງ ລິດຕໍ່ຄວາມໄວ ການໂຫຼດ ແລະຄວາມແມ່ນຍຳຊ້ຳໃນແຕ່ລະໜ້າຈຸ້ນ.

ກຳລັງມໍເຕີ ແລະເສັ້ນທາງຖືກລະບຸສຳລັບແຕ່ລະຈຸ້ນ. ລິດ ແລະຄວາມໄວສູງສຸດຄູ່ກັນ. ຄ່າກຳນົດການໂຫຼດ ແລະເງື່ອນໄຂອື່ນຢູ່ໜ້າຈຸ້ນ.

ຈຸ້ນ	ກຳລັງມໍເຕີ	ເສັ້ນທາງ	ລິດຍານສະກຣູ : ຄວາມໄວສູງສຸດ (mm : mm/s)
MC10	200 W	1050 mm	5: 250; 10: 500; 16: 800
MC14	400 W	2000 mm	5: 250; 10: 500; 20: 1000
MC17	750 W	2000 mm	5: 250; 10: 500; 25: 1250
MC22	750 W / 1000 W	2000 mm	5: 250; 10: 500; 20: 1000; 32: 1600
MC135	400 W	1050 mm	5: 250; 10: 500; 16: 800; 20: 1000

MF7

ໂມດູນສາຍຊື່ຂັບສະກຣູເຄື່ອງປ້ດ HTMF7

ຊຸດ MF



ເປີດໜ້າຜະລິດຕະພັນ

ປະສິດທິພາບຕາມລະດັບການສະກຣູ

ເງື່ອນໄຂຕາຕະລາງ: **100 W** ກຳລັງອອກ | **3,000 rpm**

ລະດັບການສະກຣູ (mm)	ຄວາມໄວສູງສຸດ (mm/s)	ນ້ຳໜັກບັນທຸກແນວນອນ (kg)	ນ້ຳໜັກບັນທຸກແນວຕັ້ງ (kg)	ແຮງຂັບຕາມໜ້າກ້ດ (N)
4	200	38	15	425
5	250	30	12	340
10	500	20	9	170

ສຳລັບຊຸບໂກເກ້ານ 550 mm ໃຫ້ຫຼຸດຄວາມໄວ.

ລາຍລະອຽດວິຊາການ

ຊັ້ນຄວາມສາມາດເຮັດຊ້ຳ
C: ±0.01 mm
P: ±0.008 mm

ຂອບເຂດໄລຍະຊັກ
50-800 mm

ຂ້ນູນຈຳເພາະຂນສະກຣູ / ເສັ້ນຜ່ານສູນ
12 mm

ໄກດ໌ເສັ້ນຊື່
9 x 6.5, 2 pcs

ການຍື້ນອອກ MP
80 Nm

ການຍື້ນອອກ MR
65 Nm

ການຍື້ນອອກ MY
70 Nm

ຊ້ັນຊຸບໂກ
50 mm

MF10

ໂມດູນສາຍຊື່ຂັບສະກຣູເຄື່ອງປ້ດ HTMF10

ຊຸດ MF



ເປີດໜ້າຜະລິດຕະພັນ

ປະສິດທິພາບຕາມລິດບານສະກຣູ

ເງື່ອນໄຂຕາຕະລາງ: **200 W** ກຳລັງອອກ | **3,000 rpm**

ລິດບານສະກຣູ (mm)	ຄວາມໄວສູງສຸດ (mm/s)	ນ້ຳໜັກບັນທຸກແນວນອນ (kg)	ນ້ຳໜັກບັນທຸກແນວຕັ້ງ (kg)	ແຮງຂັບຕາມພື້ກ (N)
5	250	90	30	680
10	500	60	15	340
16	800	38	11	212

ສຳລັບຊຸບໂກເກ້ນ 650 mm ໃຫ້ຫຼຸດຄວາມໄວ.

ລາຍລະອຽດວິຊາການ

ຊັ້ນຄວາມສາມາດເຮັດຊ້ຳ
C: ±0.01 mm
P: ±0.008 mm

ໄລຍະຊັກສູງສຸດ
1050 mm

ໄລຍະຊັກຕ່ຳສຸດ
100 mm

ຊ່ວງໄລຍະຊັກ
50 mm

ເສັ້ນຜ່າສູນກາງສະກູບານ
16 mm

ໄກດ໌ເສັ້ນຊື່
12 x 8, 2 pcs

ການຍື້ນອອກ MP
145 Nm

ການຍື້ນອອກ MR
118 Nm

ການຍື້ນອອກ MY
145 Nm

MF10T

ໂມດູນສາຍຊື່ຂັບສະກຣູເຄື່ງປົດ HTMF10T
ຊຸດ MF



ເປີດໜ້າຜະລິດຕະພັນ

ປະສິດທິພາບຕາມລິດບານສະກຣູ

ເງື່ອນໄຂຕາຕະລາງ: **200 W** ກຳລັງອອກ | **3,000 rpm**

ລິດບານສະກຣູ (mm)	ຄວາມໄວສູງສຸດ (mm/s)	ນ້ຳໜັກບັນທຸກແນວນອນ (kg)	ນ້ຳໜັກບັນທຸກແນວຕັ້ງ (kg)	ແຮງຂັບຕາມພິກັດ (N)
5	250	90	30	680
10	500	60	15	340
16	800	38	11	212

ສຳລັບຊະໂກເກີນ 650 mm ໃຫ້ຫຼຸດຄວາມໄວ.

ລາຍລະອຽດວິຊາການ

ຊັ້ນຄວາມສາມາດເຮັດຊ້ຳ
C: ±0.01 mm
P: ±0.008 mm

ໄລຍະຊັກສູງສຸດ
1050 mm

ໄລຍະຊັກຕ່ຳສຸດ
100 mm

ຊ່ວງໄລຍະຊັກ
50 mm

ເສັ້ນຜ່ານກາງສະກູບານ
16 mm

ໄກດ່ເສັ້ນຊື່
15 x 10, 2 pcs

ການຍື່ນອອກ MP
122 Nm

ການຍື່ນອອກ MR
136 Nm

ການຍື່ນອອກ MY
124 Nm

MF11

MF11 - ໂມດູນສາຍຊື່ຂັບສະກຣູປົດເຄື່ງ
ຊຸດ MF



ເປີດໜ້າຜະລິດຕະພັນ

ປະສິດທິພາບຕາມລິດບານສະກຣູ

ເງື່ອນໄຂຕາຕະລາງ: **200 W** ກຳລັງອອກ

ລິດບານສະກຣູ (mm)	ຄວາມໄວສູງສຸດ (mm/s)	ນ້ຳໜັກບັນທຸກແນວນອນ (kg)	ນ້ຳໜັກບັນທຸກແນວຕັ້ງ (kg)	ແຮງຂັບຕາມພິກັດ (N)
5	250	65	15	694
10	500	40	10	347
16	800	26	6	217
20	1000	20	4	173

ຕົວເລືອກມໍເຕີອີ່ນທີ່ລາຍບໍ່ຢູ່ໃນຕາຕະລາງນີ້. ສຳລັບຊະໂກເກີນ 650 mm ໃຫ້ຫຼຸດຄວາມໄວ.

ລາຍລະອຽດວິຊາການ

ຊັ້ນຄວາມສາມາດເຮັດຊ້ຳ
C: ±0.01 mm
P: ±0.008 mm

ຂອບເຂດໄລຍະຊັກ
100-1050 mm

ຂໍ້ມູນຈຳເພາະບານສະກຣູ / ເສັ້ນຜ່ານສູນ
16 mm

ກຳລັງມໍເຕີ
200/400 W

ຂະໜາດຄັອບປລິງ
10x14/11 mm

ໄກດ່ເສັ້ນຊື່
15x12.5 mm

ການຍື່ນອອກ MP
175 Nm

ການຍື່ນອອກ MR
153 Nm

ການຍື່ນອອກ MY
174 Nm

ລຸ້ນເຊັນເຊີ (ນອກ)
EE-SX672

ຂັ້ນຊະໂກ
50 mm

MF14

ໂມດູນສາຍຊື່ຂັບສະກຣູເຄື່ງປົດ HTMF14
ຊຸດ MF



ເປີດໜ້າຜະລິດຕະພັນ

ປະສິດທິພາບຕາມລິດບານສະກຣູ

ເງື່ອນໄຂຕາຕະລາງ: **400 W** ກຳລັງອອກ | **3,000 rpm**

ລິດບານສະກຣູ (mm)	ຄວາມໄວສູງສຸດ (mm/s)	ນ້ຳໜັກບັນທຸກແນວນອນ (kg)	ນ້ຳໜັກບັນທຸກແນວຕັ້ງ (kg)	ແຮງຂັບຕາມພິກັດ (N)
5	250	113	43	1360
10	500	90	22	680
20	1000	60	12	340

ຕົວເລືອກມໍເຕີອີ່ນທີ່ລະບຸບໍ່ຢູ່ໃນຕາຕະລາງນີ້. ຊະໂກເກີນ 700 mm, ຫຼຸດຄວາມໄວເພື່ອຈຳກັດການສັ່ນຂອງບານສະກຣູ.

ລາຍລະອຽດວິຊາການ

ຊັ້ນຄວາມສາມາດເຮັດຊ້ຳ
C: ±0.01 mm
P: ±0.008 mm

ຂອບເຂດໄລຍະຊັກ
100-2000 mm

ຂໍ້ມູນຈຳເພາະບານສະກຣູ / ເສັ້ນຜ່ານສູນ
20 mm

ກຳລັງມໍເຕີ
200/400 W

ໄກດ່ເສັ້ນຊື່
15 x 12.5, 2 pcs

ການຍື່ນອອກ MP
552 Nm

ການຍື່ນອອກ MR
485 Nm

ການຍື່ນອອກ MY
551 Nm

ຂັ້ນຊະໂກ
50 mm

MF14S

ໂມດູນສາຍຊື່ຂັບສະກຣູເຄື່ງປົດ HTMF14S
ຊຸດ MF



ເປີດໜ້າຜະລິດຕະພັນ

ປະສິດທິພາບຕາມລິດບານສະກຣູ

ເງື່ອນໄຂຕາຕະລາງ: **400 W** ກຳລັງອອກ | **3,000 rpm**

ລິດບານສະກຣູ (mm)	ຄວາມໄວສູງສຸດ (mm/s)	ນ້ຳໜັກບັນທຸກແນວນອນ (kg)	ນ້ຳໜັກບັນທຸກແນວຕັ້ງ (kg)	ແຮງຂັບຕາມພິກັດ (N)
5	250	70	17	1360
10	500	47	12	680
20	1000	24	6	340

ຕົວເລືອກມໍເຕີອີ່ນທີ່ລາຍບໍ່ຢູ່ໃນຕາຕະລາງນີ້. ສຳລັບຊະໂກເກີນ 750 mm ໃຫ້ຫຼຸດຄວາມໄວ.

ລາຍລະອຽດວິຊາການ

ຊັ້ນຄວາມສາມາດເຮັດຊ້ຳ
C: ±0.01 mm
P: ±0.008 mm

ຂອບເຂດໄລຍະຊັກ
100-2000 mm

ຂໍ້ມູນຈຳເພາະບານສະກຣູ / ເສັ້ນຜ່ານສູນ
20 mm

ກຳລັງມໍເຕີ
200/400 W

ໄກດ່ເສັ້ນຊື່
15 x 12.5, 2 pcs

ການຍື່ນອອກ MP
175 Nm

ການຍື່ນອອກ MR
153 Nm

ການຍື່ນອອກ MY
174 Nm

ຂັ້ນຊະໂກ
50 mm

MF14T

ໂມດູນສາຍຊື່ຂັບສະກຣູເຄື່ອງປິດ HTMF14T

ຊຸດ MF



ເປີດໜ້າຜະລິດຕະພັນ

ປະສິດທິພາບຕາມລິດບານສະກຣູ

ເງື່ອນໄຂຕາຕະລາງ: **400 W** ກຳລັງອອກ | **3,000 rpm**

ລິດບານສະກຣູ (mm)	ຄວາມໄວສູງສຸດ (mm/s)	ນ້ຳໜັກບັນທຸກແນວນອນ (kg)	ນ້ຳໜັກບັນທຸກແນວຕັ້ງ (kg)	ແຮງຂັບຕາມພື້ກ (N)
5	250	113	30	1360
10	500	90	15	680
16	800	60	11	425

ຕົວເລືອກມໍເຕີອື່ນທີ່ລາຍບໍ່ຢູ່ໃນຕາຕະລາງນີ້. ສຳລັບຊຸບໄກເກີນ 700 mm ໃຫ້ຫຼຸດຄວາມໄວ.

ລາຍລະອຽດວິຊາການ

ຊັ້ນຄວາມສາມາດເຮັດຊ້ຳ
C: ±0.01 mm
P: ±0.008 mm

ຂອບເຂດໄລຍະຊັກ
100-1000 mm

ຂັ້ນຜູນຈຳເພາະບານສະກຣູ / ເສັ້ນຜ່ານສູນ
16 mm

ກຳລັງມໍເຕີ
200/400 W

ໄກດ໌ເສັ້ນຊື່
15 x 12.5, 2 pcs

ການຍື້ນອອກ MP
112 Nm

ການຍື້ນອອກ MR
189 Nm

ການຍື້ນອອກ MY
112 Nm

ຂັ້ນຊຸບໄກ
50 mm

MF17

ໂມດູນສາຍຊື່ຂັບສະກຣູເຄື່ອງປ້ດ HTMF17

ຊຸດ MF



ເປີດໜ້າຜະລິດຕະພັນ

ປະສິດທິພາບຕາມລິດບານສະກຣູ

ເງື່ອນໄຂຕາຕະລາງ: **750 W** ກຳລັງອອກ | **3,000 rpm**

ລິດບານສະກຣູ (mm)	ຄວາມໄວສູງສຸດ (mm/s)	ນ້ຳໜັກບັນທຸກແນວນອນ (kg)	ນ້ຳໜັກບັນທຸກແນວຕັ້ງ (kg)	ແຮງຂັບຕາມພື້ກ (N)
5	250	165	60	2550
10	500	120	33	1275
25	1250	98	17	510

ຊະໄກເກີນ 800 mm, ຫຼຸດຄວາມໄວເພື່ອຈຳກັດການສັ່ນຂອງບານສະກຣູ.

ລາຍລະອຽດວິຊາການ

ຊັ້ນຄວາມສາມາດເຮັດຊ້ຳ
C: ±0.01 mm
P: ±0.008 mm

ຂອບເຂດໄລຍະຊັກ
100-2000 mm

ເສັ້ນຜ່າສູນກາງສະກຣູບານ
25 mm

ໄກດ໌ເສັ້ນຊື່
15 x 15, 2 pcs

ການຍື້ນອອກ MP
785 Nm

ການຍື້ນອອກ MR
589 Nm

ການຍື້ນອອກ MY
785 Nm

ຊັ້ນຊະໄກ
50 mm

MF17H

ໂມດູນສາຍຊື່ຂັບສະກຣູເຄື່ອງປ້ດ HTMF17H

ຊຸດ MF



ເປີດໜ້າຜະລິດຕະພັນ

ປະສິດທິພາບຕາມລິດບານສະກຣູ

ເງື່ອນໄຂຕາຕະລາງ: **750 W** ກຳລັງອອກ | **3,000 rpm**

ລິດບານສະກຣູ (mm)	ຄວາມໄວສູງສຸດ (mm/s)	ນ້ຳໜັກບັນທຸກແນວນອນ (kg)	ນ້ຳໜັກບັນທຸກແນວຕັ້ງ (kg)	ແຮງຂັບຕາມພື້ກ (N)
5	250	165	60	2550
10	500	120	33	1275
25	1250	98	17	510

ສຳລັບຊຸບໂກເກ້ນ 800 mm ໃຫ້ຫຼຸດຄວາມໄວ.

ລາຍລະອຽດວິຊາການ

ຊັ້ນຄວາມສາມາດເຮັດຊ້ຳ
C: ±0.01 mm
P: ±0.008 mm

ຂອບເຂດໄລຍະຊັກ
100-2000 mm

ຂ້ມູນຈຳເພາະຂານສະກຣູ / ເສັ້ນຜ່ານສູນ
25 mm

ໄກດ໌ເສັ້ນຊື່
20 x 15.5, 2 pcs

ການຍື້ນອອກ MP
1034 Nm

ການຍື້ນອອກ MR
908 Nm

ການຍື້ນອອກ MY
1032 Nm

ຂ້ນຊຸບໂກ
50 mm

MF22

ໂມດູນສາຍຊື່ຂັບສະກຣູເຄື່ອງປິດ HTMF22

ຊຸດ MF



ເປີດໜ້າຜະລິດຕະພັນ

ປະສິດທິພາບຕາມລິດບານສະກຣູ

ເງື່ອນໄຂຕາຕະລາງ: **3,000 rpm**

ລິດບານສະກຣູ (mm)	ຄວາມໄວສູງສຸດ (mm/s)	ນ້ຳໜັກບັນທຸກແນວນອນ (kg)	ນ້ຳໜັກບັນທຸກແນວຕັ້ງ (kg)	ແຮງຂັບຕາມພິກັດ (N)
5	250	195	95	3196
10	500	180	80	1598
20	1000	130	40	799
32	1600	98	25	499

ຫຼຸດຄວາມໄວເມື່ອເສັ້ນທາງເກີນ 900 mm.

ລາຍລະອຽດວິຊາການ

ຊັ້ນຄວາມສາມາດເຮັດຊ້ຳ
C: ±0.01 mm
P: ±0.008 mm

ກຳລັງມໍເຕີ
1000 W

ໄລຍະຊັກສູງສຸດ
2000 mm

ໄລຍະຊັກຕ່ຳສຸດ
100 mm

ຊ່ວງໄລຍະຊັກ
50 mm

ຕາຕະລາງສະເພາະລຸ້ນ

MF22 | ຊະໂກ, ຄວາມຍາວລວມ ແລະມວນ

ເງື່ອນໄຂ: ຕໍາແໜ່ງມໍເຕີ B (ລຸ່ມ)

ຊະໂກ S (mm)	ຄວາມຍາວທັງໝົດ L (mm)	ມວນລາຍການ (kg)
100	550	25.5
150	600	26.5
200	650	27.5
250	700	28.5
300	750	29.5
350	800	30.5
400	850	31.5
450	900	32.5
500	950	33.5
550	1000	34.5
600	1050	35.5
650	1100	36.5
700	1150	37.5
750	1200	38.5
800	1250	39.5
850	1300	40.5
900	1350	41.5
950	1400	42.5
1000	1450	43.5
1050	1500	44.5
1200	1650	47.5
1400	1850	51.5
1600	2050	55.5
1800	2250	59.5
2000	2450	63.5

ຄວາມຍາວລວມ L = S + 450 mm.

MF135

ໂມດູນສາຍຊື່ຂັບສະກຣູເຄື່ອງປິດ HTMF135

ຊຸດ MF



ເປີດໜ້າຜະລິດຕະພັນ

ປະສິດທິພາບຕາມລິດບານສະກຣູ

ເງື່ອນໄຂຕາຕະລາງ: **400 W** ກຳລັງອອກ

ລິດບານສະກຣູ (mm)	ຄວາມໄວສູງສຸດ (mm/s)	ນ້ຳໜັກບັນທຸກແນວນອນ (kg)	ນ້ຳໜັກບັນທຸກແນວຕັ້ງ (kg)	ແຮງຂັບຕາມພື້ກ (N)
5	250	110	33	1388
10	500	88	22	694
16	800	48	10	433
20	1000	40	8	347

ສຳລັບຊຸບໂກເກີນ 750 mm ໃຫ້ຫຼຸດຄວາມໄວ.

ລາຍລະອຽດວິຊາການ

ຊັ້ນຄວາມສາມາດເຮັດຊ້ຳ
C: ±0.01 mm
P: ±0.008 mm

ຂອບເຂດໄລຍະຊັກ
100-1050 mm

ຂັ້ນຕ່ຳເພາະບານສະກຣູ / ເສັ້ນຜ່ານສູນ
16 mm

ຂະໜາດຄ້ອຍປ່ຽງ
14 x 10 mm

ໄກດ໌ເສັ້ນຊື່
15 x 12.5 mm

ການຍືນອອກ MP
552 Nm

ການຍືນອອກ MR
485 Nm

ການຍືນອອກ MY
551 Nm

ລຸ້ນເຊັນເຊີ (ໃນ)
EE-SX674

ລຸ້ນເຊັນເຊີ (ນອກ)
EE-SX672

ຂັ້ນຊຸບໂກ
50 mm

MF135S

ໂມດູນສາຍຊື່ຂັບສະກຣູເຄື່ງປົດ HTMF135S
ຊຸດ MF



ເປີດໜ້າຜະລິດຕະພັນ

ປະສິດທິພາບຕາມລິດບານສະກຣູ

ເງື່ອນໄຂຕາຕະລາງ: **400 W** ກຳລັງອອກ

ລິດບານສະກຣູ (mm)	ຄວາມໄວສູງສຸດ (mm/s)	ນ້ຳໜັກບັນທຸກແນວນອນ (kg)	ນ້ຳໜັກບັນທຸກແນວຕັ້ງ (kg)	ແຮງຂັບຕາມພິກັດ (N)
5	250	70	17	1388
10	500	47	12	694
16	800	30	6	433
20	1000	24	4	347

ບໍ່ມີການຫຼຸດຄວາມໄວຕາມຊະໂກລະບຸ.

ລາຍລະອຽດວິຊາການ

ຊັ້ນຄວາມສາມາດເຮັດຊ້ຳ
C: ±0.01 mm
P: ±0.008 mm

ຂອບເຂດໄລຍະຊັກ
100-1050 mm

ເສັ້ນຜ່າສູນກາງສະກູບານ
16 mm

ຂະໜາດຄ້ອບປລິງ
14x10 mm

ໄກດ່ເສັ້ນຊື່
15x12.5 mm

ການຍື່ນອອກ MP
175 Nm

ການຍື່ນອອກ MR
153 Nm

ການຍື່ນອອກ MY
174 Nm

ລຸ້ນເຊັນເຊີ (ໃນ)
EE-SX674

ລຸ້ນເຊັນເຊີ (ນອກ)
EE-SX672

ຂັ້ນຊະໂກ
50 mm

MC10

ໂມດູນສາຍຊື່ປ່ຽດສະນ່ຽດສຳລັບຫ້ອງສະອາດ HTMC10

ຊຸດ MC



ເປີດໜ້າຜະລິດຕະພັນ

ປະສິດທິພາບຕາມລິດບານສະກຣູ

ເງື່ອນໄຂຕາຕະລາງ: **200 W** ກຳລັງອອກ | **3,000 rpm**

ລິດບານສະກຣູ (mm)	ຄວາມໄວສູງສຸດ (mm/s)	ນ້ຳໜັກບັນທຸກແນວນອນ (kg)	ນ້ຳໜັກບັນທຸກແນວຕັ້ງ (kg)	ແຮງຂັບຕາມໜ້າກ້ົດ (N)
5	250	90	30	625
10	500	60	15	312
16	800	38	11	200

ສຳລັບຊຸບໂກເກ້ນ 650 mm ໃຫ້ຫຼຸດຄວາມໄວ.

ລາຍລະອຽດວິຊາການ

ຊັ້ນຄວາມສາມາດເຮັດຊ້ຳ
C: ±0.01 mm
P: ±0.008 mm

ຂອບເຂດໄລຍະຊັກ
100-1050 mm

ຂ້ນູນຈຳເພາະຂານສະກຣູ / ເສັ້ນຜ່ານສູນ
16 mm

ໄກດ໌ເສັ້ນຊື່
12 x 8, 2 pcs

ການຍື້ນອອກ MP
145 Nm

ການຍື້ນອອກ MR
118 Nm

ການຍື້ນອອກ MY
145 Nm

ຂ້ັນຊຸບໂກ
50 mm

MC14

ໂມດູນສາຍຊື່ຂນານສະກຣູປົດສະນົດສຳລັບການນຳໃຊ້ຫ້ອງສະອາດ.

ຊຸດ MC



ຮູບຊຸດ MC

ເປີດໜ້າຜະລິດຕະພັນ

ປະສິດທິພາບຕາມລິດຂນານສະກຣູ

ລິດຂນານສະກຣູ (mm)	ຄວາມໄວສູງສຸດ (mm/s)	ນ້ຳໜັກບັນທຸກແນວນອນ (kg)	ນ້ຳໜັກບັນທຸກແນວຕັ້ງ (kg)	ແຮງຂັບຕາມພິກັດ (N)
5	250	110	33	1388
10	500	88	22	694
20	1000	40	8	347

ຂະໜາດສະເພາະລຸ້ນບໍ່ມີ.

ລາຍລະອຽດວິຊາການ

ຊັ້ນຄວາມສາມາດເຮັດຊ້ຳ
C: ±0.01 mm
P: ±0.008 mm

ໄລຍະເຄື່ອນ
100-2000 mm

ເສັ້ນຜ່າສູນກາງສະກຣູຂນານ
20 mm

ຄວາມກວ້າງຕົວເຄື່ອງ
135 mm

ຈຳນວນໄກດ໌
2

ໄກດ໌ເສັ້ນຊື່
15 x 12.5 mm

ກຳລັງມໍເຕີ
400 W

ຊ່ວງໄລຍະຊັກ
50 mm

MC17

ໂມດູນສາຍຊື່ບານສະກຣູປົດສະນົດສຳລັບການນຳໃຊ້ຫ້ອງສະອາດ.
ຊຸດ MC



ເປີດໜ້າຜະລິດຕະພັນ

ປະສິດທິພາບຕາມລິດບານສະກຣູ

ເງື່ອນໄຂຕາຕະລາງ: **3,000 rpm**

ລິດບານສະກຣູ (mm)	ຄວາມໄວສູງສຸດ (mm/s)	ນ້ຳໜັກບັນທຸກແນວນອນ (kg)	ນ້ຳໜັກບັນທຸກແນວຕັ້ງ (kg)	ແຮງຂັບຕາມພິກັດ (N)
5	250	150	50	2563
10	500	120	40	1281
25	1250	80	25	480

ຊະໂກເກີນ 850 mm, ຫຼຸດຄວາມໄວ.

ລາຍລະອຽດວິຊາການ

ຊັ້ນຄວາມສາມາດເຮັດຊ້ຳ
C: ±0.01 mm
P: ±0.008 mm

ໄລຍະເຄື່ອນ
100-2000 mm

ເສັ້ນຜ່າສູນກາງສະກູບານ
25 mm

ຄວາມກວ້າງຕົວເຄື່ອງ
170 mm

ຈຳນວນໄກດ້
2

ໄກດ້ເສັ້ນຊື່
20 x 17.5 mm

ກຳລັງມໍເຕີ
750 W

ແຮງບິດຍື່ນອອກທີ່ອະນຸຍາດ MP
785 Nm

ແຮງບິດຍື່ນອອກທີ່ອະນຸຍາດ MR
589 Nm

ແຮງບິດຍື່ນອອກທີ່ອະນຸຍາດ MY
785 Nm

ຊ່ວງໄລຍະຊັກ
50 mm

MC22

ໂມດູນສາຍຊື່ບານສະກຣູປົດສະນົດສຳລັບການນຳໃຊ້ຫ້ອງສະອາດ.
ຊຸດ MC



ເປີດໜ້າຜະລິດຕະພັນ

ປະສິດທິພາບຕາມລິດບານສະກຣູ

ເງື່ອນໄຂຕາຕະລາງ: **1000 W** ກຳລັງອອກ | **3,000 rpm**

ລິດບານສະກຣູ (mm)	ຄວາມໄວສູງສຸດ (mm/s)	ນ້ຳໜັກບັນທຸກແນວນອນ (kg)	ນ້ຳໜັກບັນທຸກແນວຕັ້ງ (kg)	ແຮງຂັບຕາມພິກັດ (N)
5	250	195	95	3196
10	500	180	80	1598
20	1000	130	40	799
32	1600	98	25	499

ຊະໂກເກີນ 900 mm, ຫຼຸດຄວາມໄວ. ຕາຕະລາງປະສິດທິພາບໃຊ້ກັບຕົວເລືອກ 1,000 W; ມັນບໍ່ໃຫ້ຄ່າກຳນົດສຳລັບຕົວເລືອກ 750 W.

ລາຍລະອຽດວິຊາການ

ຊັ້ນຄວາມສາມາດເຮັດຊ້ຳ
C: ±0.01 mm
P: ±0.008 mm

ໄລຍະເຄື່ອນ
100-2000 mm

ເສັ້ນຜ່າສູນກາງສະກູບານ
32 mm

ຄວາມກວ້າງຕົວເຄື່ອງ
220 mm

ຈຳນວນໄກດ້
2

ໄກດ້ເສັ້ນຊື່
23 x 22 mm

ຕົວເລືອກກຳລັງສັ່ງ
750 W / 1000 W

ແຮງບິດຍື່ນອອກທີ່ອະນຸຍາດ MP
2052 Nm

ແຮງບິດຍື່ນອອກທີ່ອະນຸຍາດ MR
1810 Nm

ແຮງບິດຍື່ນອອກທີ່ອະນຸຍາດ MY
2052 Nm

ຊ່ວງໄລຍະຊັກ
50 mm

MC135

ໂມດູນສາຍຊື່ປິດສະນິດສຳລັບຫ້ອງສະອາດ HTMC135

ຊຸດ MC

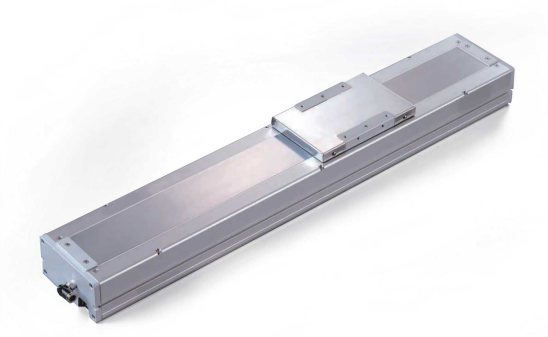

ເປີດໜ້າຜະລິດຕະພັນ

ປະສິດທິພາບຕາມລິດບານສະກຣູ

ເງື່ອນໄຂຕາຕະລາງ: **400 W** ກຳລັງອອກ

ລິດບານສະກຣູ (mm)	ຄວາມໄວສູງສຸດ (mm/s)	ນ້ຳໜັກບັນທຸກແນວນອນ (kg)	ນ້ຳໜັກບັນທຸກແນວຕັ້ງ (kg)	ແຮງຂັບຕາມພື້ກ (N)
5	250	95	27	1388
10	500	75	18	694
16	800	44	7	433
20	1000	35	6	347

ສຳລັບຊຸບໄກເກີນ 750 mm ໃຫ້ຫຼຸດຄວາມໄວ.

ລາຍລະອຽດວິຊາການ

ຊັ້ນຄວາມສາມາດເຮັດຊ້ຳ
±0.01 mm

ຂອບເຂດໄລຍະຊັກ
100-1050 mm

ຂໍ້ມູນຈຳເພາະຂານສະກຣູ / ເສັ້ນຜ່ານສູນ
16 mm

ຊັ້ນຂານສະກຣູ
C7

ຂະໜາດຄ້ອຍປລິ
14x10 mm

ໄກດ໌ເສັ້ນຊື່
15x12.5 mm

ການຍື້ນອອກ MP
552 Nm

ການຍື້ນອອກ MR
485 Nm

ການຍື້ນອອກ MY
551 Nm

ລຸ້ນເຊັ້ນເຊີ (ໃນ)
EE-SX674

ລຸ້ນເຊັ້ນເຊີ (ນອກ)
EE-SX672

ຂໍ້ນຊຸບໂກ
50 mm

ສະໜັບສະໜູນການໃຊ້

ຈາກເອກະສານອ້າງອີງຜະລິດຕະພັນໄປຫາການໃຊ້

ການກຳນົດຕຳແໜ່ງ ການຂົນສົ່ງ ແລະຈັດການ

ການນຳໃຊ້ຜະລິດຕະພັນຂອງພວກເຮົາລວມການກຳນົດຕຳແໜ່ງ ການຂົນສົ່ງ ແລະຈັບໃນອຸປະກອນອຸດສາຫະກຳ. ການຮ່ວມມືເລີ່ມໄດ້ດ້ວຍແກນດຽວ ຊຸດອົງປະກອບ ຫຼືເວທີຫຼາຍແກນ.

ເຮົາເຊື່ອມການສະໜອງອົງປະກອບກັບການປຶກສາໃຊ້ງານສຳລັບການກຳນົດຕຳແໜ່ງ ການຖ່າຍ ແລະອຸປະກອນຫຼາຍແກນ.

ການປຶກສາແຜນ ແລະການນຳໃຊ້

ພວກເຮົາສະໜັບສະໜູນການປຶກສາແຜນວິສະວະກຳ ແລະການໃຊ້ງານ ເພື່ອຊີ້ແຈງຂະໜາດ ການຕົດຕັ້ງ ແລະການຈັດການເຄື່ອນທີ່. ແບ່ງປັນເສັ້ນທາງເປົ້າ ການໂຫຼດ ຄວາມໄວ ແລະສະພາບການໃຊ້, ພ້ອມແຜນ ຫຼືຮູບອ້າງອີງທີ່ມີ.

ຂໍ້ມູນປ້ອນການເລືອກ

- ເສັ້ນທາງເປົ້າ
- ການໂຫຼດ
- ຄວາມໄວ
- ສະພາບແວດລ້ອມການໃຊ້ງານ
- ແຜນທີ່ມີ ຫຼືຮູບອ້າງອີງ

ສົນທະນາກັບ **HTROBOT**

ຕົດຕໍ່ HTROBOT ສຳລັບການຊ່ວຍເລືອກ ຫຼືໃບສະເໜີລາຄາ.

ເວັບໄຊ
www.htrobot.com

ອີເມວ
emmy@htrobot.com

ໂທ
+86 152 0225 5004

ຮ້ານ **ALIBABA**
tjhtwy.en.alibaba.com

ບໍລິສັດການຄ້າສາກົນ ຮາວທຽນເວຢີ (ທຽນຈິນ) ຈຳກັດ
Tianjin, ຈີນ