ECA-LCF2 - Série de sensores de pressão

Confirme a variante exacta e as condições de aplicação com a HTROBOT.

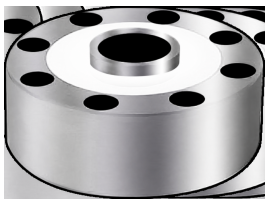

PARÂMETRO	VALOR
Cabo	6m/10m
Precisão global	±0.03%F.S.;±0.05%F.S.
ØA	105 mm Carga nominal 1-5
ØB	32 mm Carga nominal 1-5
ØD	89 mm Carga nominal 1-5
E	7.5 mm Carga nominal 1-5
F	10.5 mm Carga nominal 1-5
H	37 mm Carga nominal 1-5
H1	34 mm Carga nominal 1-5
H2	7.2 mm Carga nominal 1-5
M	M16*1.5 mm Carga nominal 1-5
ØA	120.6 mm Carga nominal 10-25
ØB	39 mm Carga nominal 10-25
ØD	101.8 mm Carga nominal 10-25
E	8.5 mm Carga nominal 10-25
F	14 mm Carga nominal 10-25
H	48 mm Carga nominal 10-25
H1	41 mm Carga nominal 10-25
H2	10.5 mm Carga nominal 10-25
M	M32*1.5 mm Carga nominal 10-25
ØA	141 mm Carga nominal 30-50

ECA-LCF2 - Série de sensores de pressão

Confirme a variante exacta e as condições de aplicação com a HTROBOT.

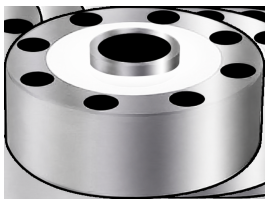

PARÂMETRO	VALOR
ØB	50.4 mm Carga nominal 30-50
ØD	116.8 mm Carga nominal 30-50
E	11 mm Carga nominal 30-50
F	18 mm Carga nominal 30-50
H	57.2 mm Carga nominal 30-50
H1	50.8 mm Carga nominal 30-50
H2	11 mm Carga nominal 30-50
M	M40*1.5 mm Carga nominal 30-50 / Carga nominal 60
ØA	153 mm Carga nominal 60
ØB	70 mm Carga nominal 60
ØD	130 mm Carga nominal 60
E	10.5 mm Carga nominal 60
F	17 mm Carga nominal 60
H	58 mm Carga nominal 60
H1	51 mm Carga nominal 60
H2	16 mm Carga nominal 60
ØA	200 mm Carga nominal 60-100
ØB	76 mm Carga nominal 60-100
ØD	162 mm Carga nominal 60-100
E	13 mm Carga nominal 60-100

ECA-LCF2 - Série de sensores de pressão

Confirme a variante exacta e as condições de aplicação com a HTROBOT.

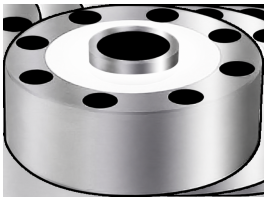

PARÂMETRO	VALOR
F	20 mm Carga nominal 60-100
H	83 mm Carga nominal 60-100
H1	70 mm Carga nominal 60-100
H2	18 mm Carga nominal 60-100
M	M60*2 mm Carga nominal 60-100
Impedância de entrada	385±10Ω/750±20
Impedância de isolamento	≥5000MΩ(DC50V)
Material de tabela	Aço inoxidável/aço ligado
Impedância de saída	7350±5Ω/700±50
Carga nominal	0.5, 1, 2, 3, 5, 10, 15, 20, 25, 30, 50, 60, 100(T)
Sobrecarga segura	150%F.S.
Grau de vedação	IP67
Sensibilidade	2.0mV/V±1%
Intervalo de compensação de temperatura	-10-40°C
Sobrecarga limite	300%F.S
Saída do ponto zero	±1%F.S
Intervalo de temperatura	-30-70°C
Tensão	5-15V(DC)

CONTACTO HTROBOT

emmy@htrobot.com

www.htrobot.com