KK モジュールシリーズ HTKK40

TKK40 · TKKモジュールシリーズ

正確な機種の寸法行とモーション行を使ってください。候補比較時は負荷、速度、位置決め条件を揃えてください。

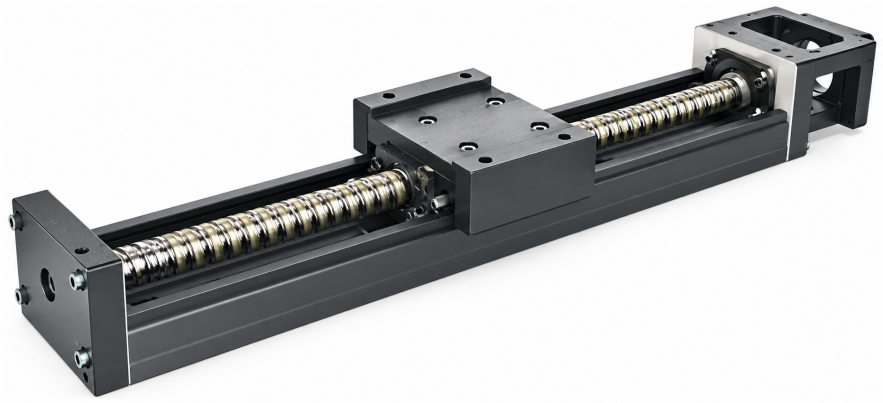

TKK シリーズイラスト

確認済み仕様

パラメータ	値
起動トルク（標準等級）	0.8
起動トルク（精密等級）	1.2
位置決め精度（精密等級）	0.02
移動平行度（精密等級）	0.01
レール長	100 / 150 / 200 mm

単位はソースに記載がある箇所のみ印刷します。

emmy@htrobot.com www.htrobot.com

技術参照

精度クラス

レール長さ(mm)	等級 P/C	位置特性（印刷どおり）	位置精度（印刷どおり）	走行平行度（印刷どおり）	起動トルク
100/150/200	P	±0.003	0.020	0.010	1.2 N-cm
100/150/200	C	±0.01	-	-	0.8 N-cm

値と等級文字は保持します。

このサイズは共用精度表に現れます。専用の主荷重/ 速度/ 発注仕様はこの確認章では提供されません。

用途上の注意

用途参照: ソースのファミリ説明は、コンパクトなリニアモーションのためボールねじとU字形ガイドを統合し、半導体、医療、自動車、自動化設備を挙げます。

利用可能なソース範囲: このサイズでは、確認した章で共有精度行のみ利用できます。専用の荷重・速度・発注仕様には追加の正確な機種ソースが必要です。