Série de módulos KK HTKK130

TKK130 · Série de módulos TKK

Use as linhas de cotas e movimento do modelo exacto. Mantenha juntos carga, velocidade e condições de posicionamento ao comparar candidatos.

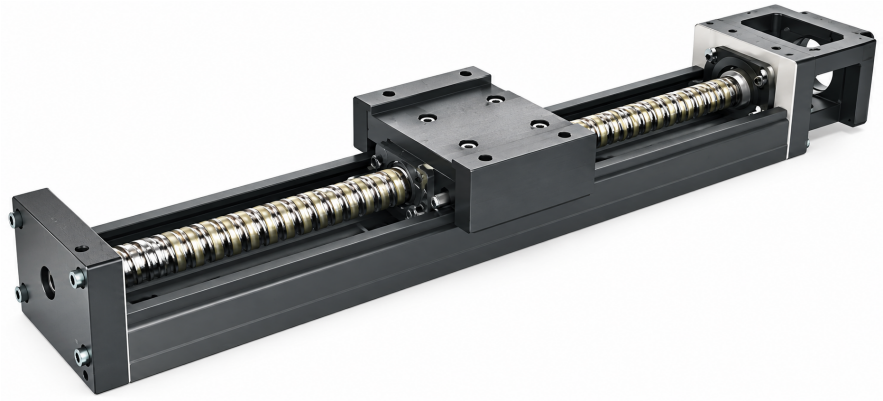

TKK ilustração da série

Especificações revistas

Parâmetro	Valor
Binário de arranque	25 / 27 / 15 / 18 N-cm
Comprimento da guia	980 / 1180 / 1380 / 1680 mm

emmy@htrobot.com www.htrobot.com

Referência de engenharia

Classe de precisão

Comprimento do carril(mm)	Classe P/C	Característica de posição(como impressa)	Precisão de posição(como impressa)	Paralelismo de percurso(como impresso)	Binário de arranque
980	P	±0.005	0.035	0.025	25 N-cm
980	C	±0.01	-	-	15 N-cm
1180/1380	P	±0.005	0.04	0.03	25 N-cm
1180/1380	C	±0.01	-	-	15 N-cm
1680	P	±0.007	0.05	0.04	27 N-cm
1680	C	±0.012	-	-	18 N-cm

os valores e as letras de grau são conservados.

Este tamanho aparece na tabela de precisão partilhada. Especificações principais dedicadas de carga/velocidade/encomenda não são fornecidas neste capítulo revisto.

Notas de aplicação

Referência de aplicação: A descrição de família de origem integra um fuso de esferas com uma guia em U para movimento linear compacto, citando equipamentos de semicondutores, médicos, automóveis e de automação.

Âmbito de origem disponível: No capítulo revisto só existem linhas de precisão partilhadas para este tamanho; especificações dedicadas de carga, velocidade e encomenda exigem uma origem adicional do modelo exacto.