ECA-LCF2 - سلسلة مستشعرات الضغط

أكد المتغير الدقيق وشروط التطبيق مع HTROBOT.

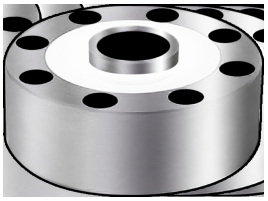

المعلمة	القيمة
الكابل	6m/10m
الدقة الكلية	±0.03%F.S.;±0.05%F.S.
ØA	105 mm الحمل المقدّر 1-5
ØB	32 mm الحمل المقدّر 1-5
ØD	89 mm الحمل المقدّر 1-5
E	7.5 mm الحمل المقدّر 1-5
F	10.5 mm الحمل المقدّر 1-5
H	37 mm الحمل المقدّر 1-5
H1	34 mm الحمل المقدّر 1-5
H2	7.2 mm الحمل المقدّر 1-5
M	M16*1.5 mm الحمل المقدّر 1-5
ØA	120.6 mm الحمل المقدّر 10-25
ØB	39 mm الحمل المقدّر 10-25
ØD	101.8 mm الحمل المقدّر 10-25
E	8.5 mm الحمل المقدّر 10-25
F	14 mm الحمل المقدّر 10-25
H	48 mm الحمل المقدّر 10-25
H1	41 mm الحمل المقدّر 10-25
H2	10.5 mm الحمل المقدّر 10-25
M	M32*1.5 mm الحمل المقدّر 10-25

ECA-LCF2 - سلسلة مستشعرات الضغط

أكد المتغير الدقيق وشروط التطبيق مع HTROBOT.

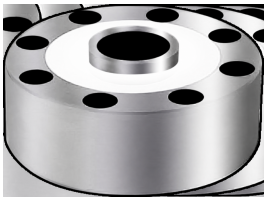

المعلمة	القيمة
ØA	141 mm الحمل المقدّر 30-50
ØB	50.4 mm الحمل المقدّر 30-50
ØD	116.8 mm الحمل المقدّر 30-50
E	11 mm الحمل المقدّر 30-50
F	18 mm الحمل المقدّر 30-50
H	57.2 mm الحمل المقدّر 30-50
H1	50.8 mm الحمل المقدّر 30-50
H2	11 mm الحمل المقدّر 30-50
M	M40*1.5 mm الحمل المقدّر / 30-50 الحمل المقدّر 60
ØA	153 mm الحمل المقدّر 60
ØB	70 mm الحمل المقدّر 60
ØD	130 mm الحمل المقدّر 60
E	10.5 mm الحمل المقدّر 60
F	17 mm الحمل المقدّر 60
H	58 mm الحمل المقدّر 60
H1	51 mm الحمل المقدّر 60
H2	16 mm الحمل المقدّر 60
ØA	200 mm الحمل المقدّر 60-100
ØB	76 mm الحمل المقدّر 60-100

ECA-LCF2 - سلسلة مستشعرات الضغط

أكد المتغير الدقيق وشروط التطبيق مع HTROBOT.

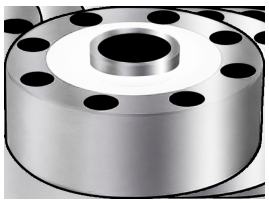

القيمة	المعلمة
162 mm الحمل المقدّر 60-100	ØD
13 mm الحمل المقدّر 60-100	E
20 mm الحمل المقدّر 60-100	F
83 mm الحمل المقدّر 60-100	H
70 mm الحمل المقدّر 60-100	H1
18 mm الحمل المقدّر 60-100	H2
M60*2 mm الحمل المقدّر 60-100	M
385±10Ω/750±20	ممانعة الإدخال
≥5000MΩ(DC50V)	ممانعة العزل
فولاذ مقاوم للصدأ/فولاذ سبائكي	المادة
7350±5Ω/700±50	ممانعة الخرج
0.5, 1, 2, 3, 5, 10, 15, 20, 25, 30, 50, 60, 100(T)	الحمل المقدّر
150%F.S.	قدرة التحميل الزائد الآمن
IP67	درجة الإحكام
2.0mV/V±1%	الحساسية
-10-40°C	نطاق تعويض درجة الحرارة
300%F.S	الحمل الزائد الأقصى
±1%F.S	خرج نقطة الصفر
-30-70°C	نطاق درجة الحرارة
5-15V(DC)	الجهد الكهربائي

اتصل بـ HTROBOT

emmy@htrobot.com

www.htrobot.com