HTROBOT

Platform pengangkat MYL

Panduan pemilihan Bahasa Melayu

Komponen gerakan linear dan automasi berbilang paksi, dengan sokongan praktikal dari Tianjin.

Berpangkalan di Tianjin, HTROBOT bekerjasama dengan pelanggan pada gerakan linear industri dan automasi berbilang paksi. Julat kami menghimpun modul linear, galas linier, skru bebola, penggerak dan pentas XYZ.

model: MY12T

Kami menghubungkan bekalan komponen dengan perbincangan aplikasi untuk kedudukan, pindahan dan peralatan berbilang paksi.

Nilai teras tersenarai

Bandingkan model pada baris yang sama bagi nisbah atau lead, kelajuan dan beban.

Model	lead skru bebola (mm)	Kelajuan maksimum (mm/s)	Beban mendatar (kg)	Beban menegak (kg)	Tujahan terpenarafan (N)
MY12T	5 / 10 / 16	250 / 500 / 800	90 / 60 / 38	30 / 15 / 11	680 / 340 / 212

MY12T

MY12T · Platform pengangkat MYL

Sertakan pegangan, brek dan pusat beban dalam semakan pemasangan. Guna data gerakan dengan arah dan syarat operasi yang dinyatakan.

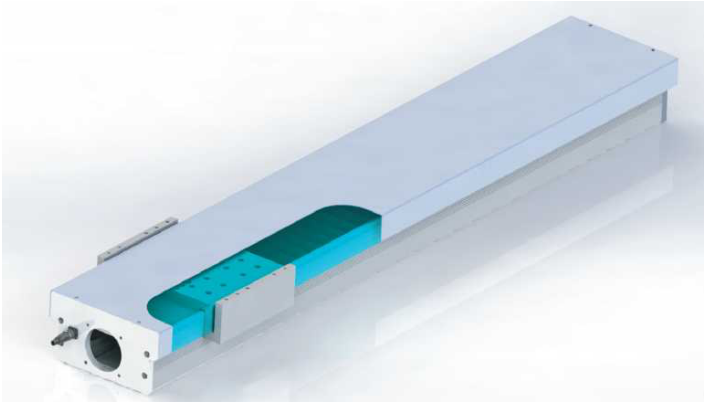

MY12T Ilustrasi produk

Nilai pemilihan

lead skru bebola (mm)	Kelajuan maksimum (mm/s)	Beban mendatar (kg)	Beban menegak (kg)	Tujahan terpenarafan (N)
5	250	90	30	680
10	500	60	15	340
16	800	38	11	212

Spesifikasi disemak · motor 200 W

Parameter teknikal	Nilai
Spesifikasi skru bebola	16 mm
Kelajuan maksimum	800 mm/s
Lejang maksimum	800 mm

Parameter teknikal	Nilai
Kuasa motor	200 W
Diameter skru bebola	16 mm
Galas linier	15x12.5-2
Rujukan pemasangan motor	C: Motor di luar.
Output kuasa (syarat jadual)	200 W
Syarat operasi	Lejang melebihi600mm memerlukan kelajuan lebih rendah;
Contoh pesanan (rujukan)	MY12T-C05-500-C-F020-B-3-3-2
Julur MP	112 N.m
Julur MR	189 N.m
Julur MY	112 N.m
Kebolehulangan	±0.01 mm · Gred C
Kebolehulangan	±0.008 mm · Gred P
Kenaikan lejang	50 mm
Julat lejang	100-800 mm

Hubungi

Mulakan dengan produk atau aplikasi. Gunakan draf pertanyaan untuk mengumpulkan apa yang anda pertimbangkan, atau hubungi kami terus dengan keperluan anda.

emmy@htrobot.com
www.htrobot.com
Tianjin, China