MY12T

MY12T · ແທ່ນຍົກ MYL

ລວມການຍຶດ ການຫຸ້ມ ແລະສູນການໂຫຼດໃນການກວດຕິດຕັ້ງ. ໃຊ້ຂໍ້ມູນການເຄື່ອນໜ້ອມທິດ ແລະເງື່ອນໄຂການເຮັດວຽກທີ່ລະບຸ.

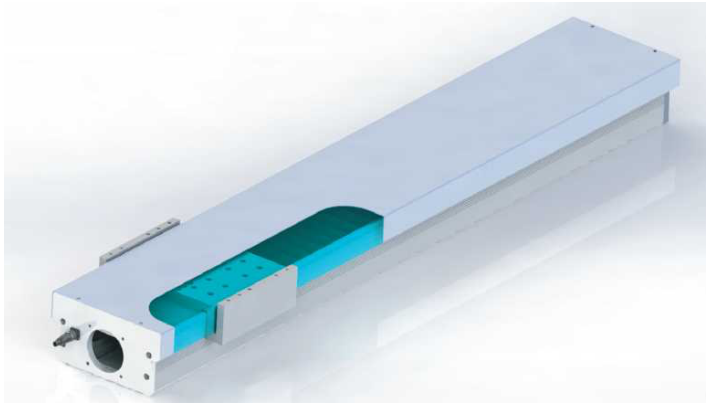

MY12T ຮູບຜະລິດຕະພັນ

ຄ່າການເລືອກ

ລີດຂນສະກຣູ (mm)	ຄວາມໄວສູງສຸດ (mm/s)	ນ້ຳໜັກບັນທຸກແນວນອນ (kg)	ນ້ຳໜັກບັນທຸກແນວຕັ້ງ (kg)	ແຮງຍູ້ກ້ານດ (N)
5	250	90	30	680
10	500	60	15	340
16	800	38	11	212

ຂໍ້ກ້ານດທີ່ກວດ · ມໍເຕ 200 W

ພາລາມິເຕ	ຄ່າ
ຂໍ້ມູນຈຳເພາະຂນສະກຣູ	16 mm
ຄວາມໄວສູງສຸດ	800 mm/s
ໄລຍະຊັກສູງສຸດ	800 mm
ກຳລັງມໍເຕ	200 W
ເສັ້ນຜ່າສູນກາງສະກູນາມ	16 mm
ໄກດ໌ເສັ້ນຊື່	15x12.5-2
ເອກະສານອ້າງອີງການຕິດຕັ້ງມໍເຕ	C: ມໍເຕີຢູ່ນອກ.
ກຳລັງອອກ (ເງື່ອນໄຂຕາຕະລາງ)	200 W
ເງື່ອນໄຂການເຮັດວຽກ	ຊະໂກເກ600mm ຕ້ອງຫຸ້ມຄວາມໄວ;
ຕົວຢ່າງການສ້າງ (ອ້າງອີງ)	MY12T-C05-500-C-F020-B-3-3-2
ການຍື້ນອອກ MP	112 N.m
ການຍື້ນອອກ MR	189 N.m
ການຍື້ນອອກ MY	112 N.m
ຄວາມສາມາດເຮັດຊ້ຳ	±0.01 mm · ຊັ້ນ C
ຄວາມສາມາດເຮັດຊ້ຳ	±0.008 mm · ຊັ້ນ P

ພາລາມິເຕີ	ຄ່າ
ຂັ້ນຊະໂກ	50 mm
ຂອບເຂດໄລຍະຊັກ	100-800 mm

ແຜນຕິດຕັ້ງຢູ່ໃນຫົ້ມຂະໜາດແຍກ.

emmy@htrobot.com www.htrobot.com

ເອກະສານອ້າງອີງວິສະວະກຳ

ມໍເຕີ ແລະໄດຣເວີເໝາະ

ຍີ່ຫໍ້	ເຄື່ອງໝາຍ	ເບຣກ	ກຳລັງ	ແຮງດັນ AC	ລຸ້ນມໍເຕີ	ລຸ້ນໄດຣເວີ
Delta	T	ບໍ່ມີເບຣກ	200 W	220 V	ECMA-C20602ES	ASD-B2-0221-B
Delta	T	ມີເບຣກ	200 W	220 V	ECMA-C20602FS	ASD-B2-0221-B
Mitsubishi	M	ບໍ່ມີເບຣກ	200 W	220 V	HG-KR23	MR-J4-20A
Mitsubishi	M	ມີເບຣກ	200 W	220 V	HG-KR23B	MR-J4-20A
Tamagawa	D	ບໍ່ມີເບຣກ	200 W	220 V	TS4607N2190	TAD8811N0342E137
Tamagawa	D	ມີເບຣກ	200 W	220 V	TS4607N7190	TAD8811N0342E137
YASKAWA	Y	ບໍ່ມີເບຣກ	200 W	220 V	SGMAV-02ADA61	SGDV-1R6A
YASKAWA	Y	ມີເບຣກ	200 W	220 V	SGMAV-02ADA6C	SGDV-1R6A
Panasonic	P	ບໍ່ມີເບຣກ	200 W	220 V	MSMD022G1U	MADHT1507
Panasonic	P	ມີເບຣກ	200 W	220 V	MSMD022G1V	MADHT1507
SIEMENS	S	ບໍ່ມີເບຣກ	200 W	220 V	1FL6032-2AF21-1AA1	6SL3210-5FB10-2UA0
SIEMENS	S	ມີເບຣກ	200 W	220 V	1FL6032-2AF21-1AB1	6SL3210-5FB10-2UA0

ໝາຍເຫດການນຳໃຊ້

ເອກະສານອ້າງອີງມໍເຕີທີ່ເໝາະ: ຕາຕະລາງມໍເຕີເໝາະແຫຼ່ງລາຍແຖວ200W/220V ມີ ແລະບໍ່ມີເບຣກ: Delta(T),Mitsubishi(M),Tamagawa(D),Yaskawa(Y),Panasonic(P),Siemens(S).

ເອກະສານອ້າງອີງການສັ່ງເຊັນເຊີ: 3:TL-W3MC1(NPN,NO);6:TL-W3MC2(NPN,NC);9:TL-W3MB1(PNP,NO);C:TL-W3MB2(PNP,NC). ຕຳແໜ່ງ2:ໃນ(ຂ້ານຝັ່ງມໍເຕີ);4:ໃນ(ຝັ່ງມໍເຕີ). ຈຳນວນ0/1/2/3.

ເອກະສານອ້າງອີງລະຫັດຄວາມແມ່ນຍຳເດີມ: ຄວາມແມ່ນຍຳຊ້ຳຫຼັກ C:±0.01mm/P:±0.008mm; ການສັ່ງ C:ຊັ້ນທົ່ວໄປ/P:ຊັ້ນຄວາມແມ່ນຍຳ. ຕົວອັກສອນລະຫັດແຫຼ່ງຖືກເກັບ.