Série de módulos KK HTKK40

TKK40 · Série de módulos TKK

Use as linhas de cotas e movimento do modelo exacto. Mantenha juntos carga, velocidade e condições de posicionamento ao comparar candidatos.

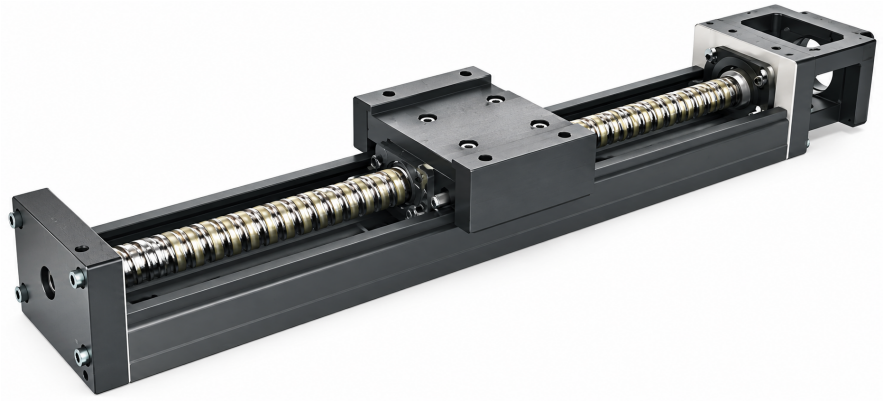

TKK ilustração da série

Especificações revistas

Parâmetro	Valor
Binário de arranque (classe normal)	0.8
Binário de arranque (classe de precisão)	1.2
Precisão de posicionamento (classe de precisão)	0.02
Paralelismo do curso (classe de precisão)	0.01
Comprimento da guia	100 / 150 / 200 mm

Uma unidade é impressa apenas onde a origem a indica.

emmy@htrobot.com www.htrobot.com

Referência de engenharia

Classe de precisão

Comprimento do carril(mm)	Classe P/C	Característica de posição(como impressa)	Precisão de posição(como impressa)	Paralelismo de percurso(como impresso)	Binário de arranque
100/150/200	P	±0.003	0.020	0.010	1.2 N-cm
100/150/200	C	±0.01	-	-	0.8 N-cm

os valores e as letras de grau são conservados.

Este tamanho aparece na tabela de precisão partilhada. Especificações principais dedicadas de carga/velocidade/encomenda não são fornecidas neste capítulo revisto.

Notas de aplicação

Referência de aplicação: A descrição de família de origem integra um fuso de esferas com uma guia em U para movimento linear compacto, citando equipamentos de semicondutores, médicos, automóveis e de automação.

Âmbito de origem disponível: No capítulo revisto só existem linhas de precisão partilhadas para este tamanho; especificações dedicadas de carga, velocidade e encomenda exigem uma origem adicional do modelo exacto.