HTROBOT

Tavolo di lavoro per carichi pesanti HTML

Guida alla selezione italiana

Componenti di moto lineare e automazione multi-asse, con supporto pratico da Tianjin.

Con sede a Tianjin, HTROBOT collabora con i clienti sul moto lineare industriale e sull'automazione multi-asse. La nostra gamma riunisce moduli lineari, guide, viti a sfere, attuatori e tavole XYZ.

Modelli: TML180; TML220; TML320

Colleghiamo la fornitura di componenti con discussioni applicative per attrezzature di posizionamento, trasferimento e multi-asse.

HTML180 tavolo di lavoro per carichi pesanti

TML180 · Tavolo di lavoro per carichi pesanti HTML

Usare le righe di quote e movimento del modello esatto. Tenere insieme carico, velocità e condizioni di posizionamento nel confronto.



TML illustrazione della serie

Specifiche esaminate · motore 750 W

Parametro	Valore
Momento a sbalzo ammissibile MP	810 Nm
Momento a sbalzo ammissibile MR	520 Nm
Momento a sbalzo ammissibile MY	810 Nm
Carico orizzontale	150 kg
Carico orizzontale	50 kg
Carico orizzontale	100 kg
Carico orizzontale	80 kg
Carico verticale	35 kg
Carico verticale	60 kg
Carico verticale	100 kg
Carico verticale	80 kg
Velocità massima	2000
Velocità massima	250
Velocità massima	1000

Parametro	Valore
Velocità massima	500
Potenza del motore	750 W
Diametro esterno della vite	20 mm
Distanza di spostamento	10-1200 mm
Esempio d’ordine (riferimento)	TML180-L10-S150-BD-P750W-B
Ripetibilità	+0.02/0.01 mm
Riferimento di passo della tabella principale	5/10/20/40 mm
Differenza di potenza di origine	

Un’unità è stampata solo dove la fonte ne indica una.

HTML220 tavolo di lavoro per carichi pesanti

TML220 · Tavolo di lavoro per carichi pesanti HTML

Usare le righe di quote e movimento del modello esatto. Tenere insieme carico, velocità e condizioni di posizionamento nel confronto.



TML illustrazione della serie

Specifiche esaminate · motore 750 W

Parametro	Valore
Momento a sbalzo ammissibile MP	810 Nm
Momento a sbalzo ammissibile MR	520 Nm
Momento a sbalzo ammissibile MY	810 Nm
Carico orizzontale	250 kg
Carico orizzontale	180 kg
Carico orizzontale	80 kg
Carico orizzontale	130 kg
Carico verticale	120 kg
Carico verticale	60 kg
Carico verticale	100 kg
Carico verticale	150 kg
Velocità massima	250

Parametro	Valore
Velocità massima	2500
Velocità massima	500
Velocità massima	1250
Potenza del motore	750 W
Diametro esterno della vite	25 mm
Distanza di spostamento	10-1200 mm
Esempio d’ordine (riferimento)	TML220-L10-S150-BD-P750W-B
Ripetibilità	±0.02/0.01 mm
Riferimento di passo della tabella principale	5/10/25/50 mm

Un’unità è stampata solo dove la fonte ne indica una.

HTML320 tavolo di lavoro per carichi pesanti

TML320 · Tavolo di lavoro per carichi pesanti HTML

Usare le righe di quote e movimento del modello esatto. Tenere insieme carico, velocità e condizioni di posizionamento nel confronto.

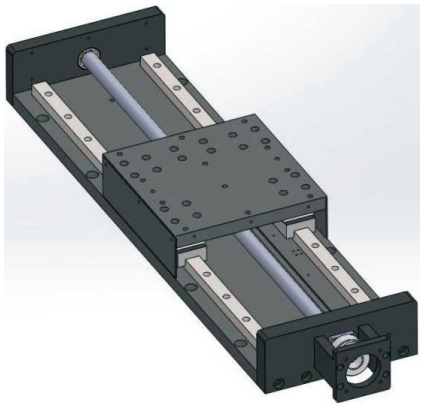

TML illustrazione della serie

Specifiche esaminate · motore 1000 W

Parametro	Valore
Momento a sbalzo ammissibile MP	810 Nm
Momento a sbalzo ammissibile MR	520 Nm
Momento a sbalzo ammissibile MY	810 Nm
Carico orizzontale	250 kg
Carico orizzontale	350 kg
Carico orizzontale	150 kg
Carico verticale	200 kg
Carico verticale	180 kg
Carico verticale	100 kg
Velocità massima	1600
Velocità massima	250

Parametro	Valore
Velocità massima	500
Potenza del motore	1000 W
Diametro esterno della vite	32 mm
Distanza di spostamento	10-1200 mm
Esempio d’ordine (riferimento)	TML320-L10-S200-BD-P750W-B
Ripetibilità	±0.02/0.01 mm
Riferimento di passo della tabella principale	5/10/32 mm
Differenza di potenza di origine	

Un’unità è stampata solo dove la fonte ne indica una.

Contatti

Iniziare da un prodotto o un’applicazione. Usare la bozza di richiesta per raccogliere ciò che state valutando, oppure contattateci direttamente con i vostri requisiti.

emmy@htrobot.com
www.htrobot.com
Tianjin, Cina