سلسلة وحدات KK HTKK40

· TKK40 سلسلة وحدات TKK

استخدم صفوف الأبعاد والحركة للطراز الدقيق. أبق شروط الحمل والسرعة وتحديد الموضع معاً عند مقارنة المرشحين.

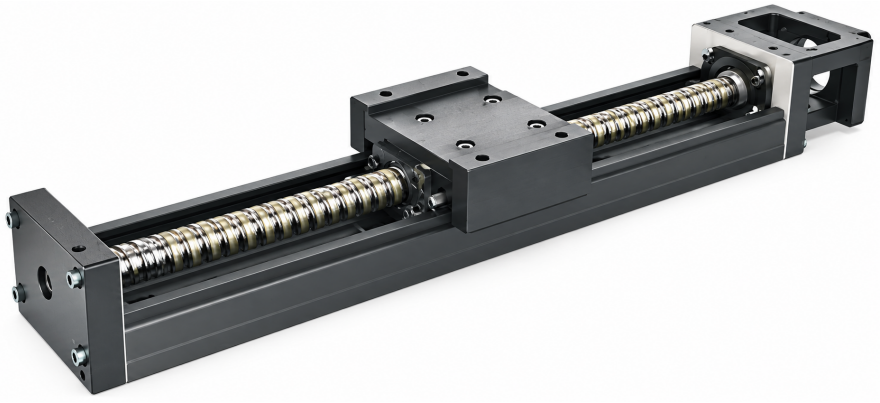

إيضاح سلسلة TKK

المواصفات المراجعة

القيمة	المعلمة
0.8	عزم البدء (الفئة القياسية)
1.2	عزم البدء (فئة الدقة)
0.02	دقة تحديد الموضع (فئة الدقة)
0.01	توازي الحركة (فئة الدقة)
100 / 150 / 200 mm	طول السكة

تُطبع الوحدة فقط حيث يذكرها المصدر.

emmy@htrobot.com www.htrobot.com

مرجع هندسي

فئة الدقة

عزم البدء	توازي المسار (كما طبع)	دقة الموضع (كما طبع)	خاصية الموضع (كما طبع)	الدرجة P/C	طول السكة(mm)
1.2 N-cm	0.010	0.020	±0.003	P	100/150/200
0.8 N-cm	-	-	±0.01	C	100/150/200

تُحفظ القيم وحروف الدرجة.

هذا المقاس يظهر في جدول الدقة المشترك. مواصفات الحمل/السرعة/الطلب الرئيسية المخصصة غير موفّرة في هذا الفصل المراجع.

ملاحظات التطبيق

مرجع التطبيق: وصف العائلة في المصدر يدمج برغياً كروياً مع دليل بشكل U للحركة الخطية المدمجة، ويسرد معدات أشباه الموصلات والطبية والسيارات والأتمتة.

نطاق المصدر المتاح: تتوفر فقط صفوف الدقة المشتركة لهذا المقاس في الفصل المراجع؛ مواصفات الحمل والسرعة والطلب المخصصة تحتاج مصدراً إضافياً للطراز الدقيق.