EDT-B-142

Réducteurs

PRODUIT

Un réducteur planétaire qui diminue la vitesse et augmente le couple à un étage et un rapport choisis.

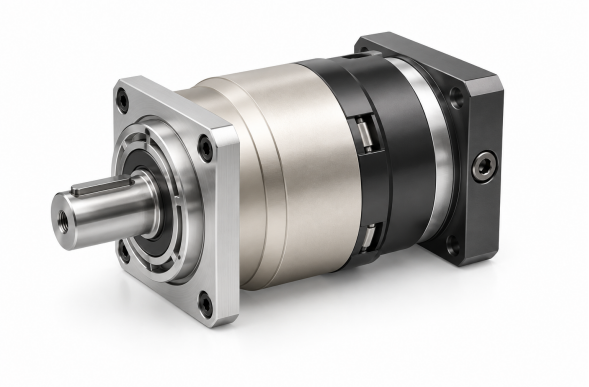

Illustration produit

Spécifications techniques

Couple nominal de sortie T2N Par étage et rapport ; voir le tableau ci-dessous	**342-650 Nm par rapport**
Moment d'inertie J1 Par étage et rapport ; voir le tableau ci-dessous	**2.57-9.21 kg cm2 par rapport**
Jeu standard P2 Étage 1, rapports 3~10	**<=5 arcmin**
Jeu standard P2 Étage 2, rapports 15~100	**<=7 arcmin**
Rigidité torsionnelle Étages 1,2 ; rapports 3~100	**50 Nm/arcmin**
Vitesse nominale d'entrée n1N Étages 1,2 ; rapports 3~100	**3,000 rpm**
Vitesse maximale d'entrée n1B Étages 1,2 ; rapports 3~100	**6,000 rpm**
Valeur du bruit Étages 1,2 ; rapports 3~100 ; 3000 rpm	**<=65 dB**
Force radiale admissible F2rB Étages 1,2 ; rapports 3~100 ; 2. Vitesse de sortie de 100rpm, agissant sur la position centrale de l'arbre de sortie.	**9,400 N**
Force axiale admissible F2a1B Étages 1,2 ; rapports 3~100 ; 2. Vitesse de sortie de 100rpm, agissant sur la position centrale de l'arbre de sortie.	**4,000 N**
Force axiale admissible F2a2B Étages 1,2 ; rapports 3~100 ; 2. Vitesse de sortie de 100rpm, agissant sur la position centrale de l'arbre de sortie.	**4,700 N**
Poids Étage 1, rapports 3~10	**14.5 kg**
Poids Étage 2, rapports 15~100	**17.5 kg**

Sélection

Sélectionnez d'abord la table et le rapport de réduction. Puis vérifiez couple, inertie, jeu, vitesse, charge d'arbre et cotes de montage pour ce rapport exact.

COUPLE ET INERTIE PAR ÉTAGE ET RAPPORT

Étage	Rapport	Couple de sortie nominal	Moment d'inertie
1	3	**342 Nm**	**9.21 kg cm2**
1	4	**542 Nm**	**7.54 kg cm2**
1	5	**650 Nm**	**7.42 kg cm2**
1	6	**600 Nm**	**7.25 kg cm2**

EDT-B-142

Réducteurs

Étage	Rapport	Couple de sortie nominal	Moment d'inertie
1	7	**550 Nm**	**7.14 kg cm2**
1	8	**500 Nm**	**7.07 kg cm2**
1	10	**450 Nm**	**7.03 kg cm2**
2	12	**342 Nm**	**2.71 kg cm2**
2	15	**342 Nm**	**2.71 kg cm2**
2	20	**542 Nm**	**2.71 kg cm2**
2	25	**650 Nm**	**2.71 kg cm2**
2	30	**342 Nm**	**2.71 kg cm2**
2	35	**650 Nm**	**2.71 kg cm2**
2	40	**542 Nm**	**2.71 kg cm2**
2	50	**650 Nm**	**2.57 kg cm2**
2	60	**600 Nm**	**2.57 kg cm2**
2	70	**550 Nm**	**2.57 kg cm2**
2	80	**500 Nm**	**2.57 kg cm2**
2	100	**450 Nm**	**2.57 kg cm2**

Un groupe de rapport peut lister plus d'une taille d'installation. Faites correspondre chaque taille à la vue du dessin ; ne les combinez pas en une seule configuration.

RAPPORTS 3, 4, 5, 6, 7, 8, 10

C1	phi145 mm / phi200 mm
C10	19.5 mm / 25 mm
C2	4-M 8X20 mm / 4-M 12X28 mm
C3	phi22,phi24 mm / phi35 mm
C4	72 mm / 81.5 mm
C5	phi110 mm / phi114.3 mm
C6	11 mm / 8 mm
C7	130 mm / 180 mm
C8	155 mm / 165 mm
C9	252 mm / 262 mm

RAPPORTS 12, 15, 20, 25, 30, 35, 40, 50, 60, 70, 80, 100

C1	phi145 mm / phi200 mm
C10	19.5 mm / 28 mm
C2	4-M 8X20 mm / 4-M 12X28 mm
C3	phi19,phi22,phi24 mm / phi35 mm
C4	64 mm / 81 mm
C5	phi110 mm / phi114.3 mm
C6	10 mm
C7	130 mm / 180 mm
C8	199 mm / 217 mm
C9	296 mm / 313.5 mm

emmy@htrobot.com www.htrobot.com