EDT-B-220

ギア減速機

製品

選定した段数と減速比で速度を下げトルクを上げる遊星歯車減速機。

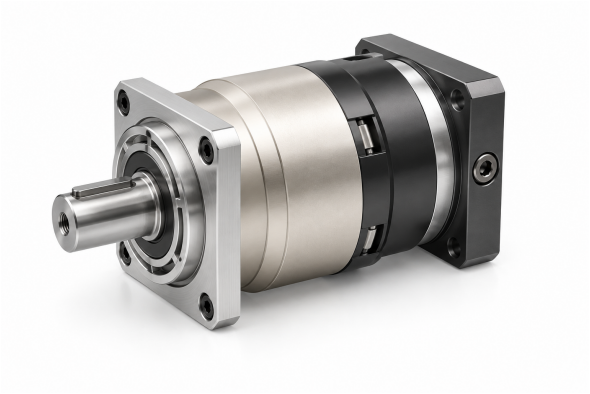

製品イラスト

技術仕様

定格出力トルク T2N 段と減速比別；下表を参照	**1140-2000 Nm** 減速比別
慣性モーメント J1 段と減速比別；下表を参照	**22.51-69.61 kg cm2** 減速比別
標準バックラッシ P2 段 1、減速比 3~10	**<=5 arcmin**
標準バックラッシ P2 段 2、減速比 15~100	**<=7 arcmin**
ねじり剛性 段 1,2；減速比 3~100	**225 Nm/arcmin**
定格入力回転速度 n1N 段 1,2；減速比 3~100	**2,000 rpm**
最大入力回転速度 n1B 段 1,2；減速比 3~100	**4,000 rpm**
ノイズ値 段 1,2；減速比 3~100；3000 rpm	**<=70 dB**
許容ラジアル荷重 F2rB 段 1,2；減速比 3~100；2. 出力速度 100rpm、出力軸中心位置に作用。	**50,000 N**
許容軸方向力 F2a1B 段 1,2；減速比 3~100；2. 出力速度 100rpm、出力軸中心位置に作用。	**35,000 N**
許容軸力 F2a2B 段 1,2；減速比 3~100；2. 出力速度 100rpm、出力軸中心位置に作用。	**25,000 N**
質量 段 1、減速比 3~10	**48 kg**
質量 段 2、減速比 15~100	**60 kg**

選定

まず段と減速比を選んでください。その正確な比についてトルク、慣性、バックラッシ、速度、軸荷重、取付寸法を確認してください。

段・減速比別トルクと慣性

段数	比率	定格出力トルク	慣性モーメント
1	3	**1,140 Nm**	**69.61 kg cm2**
1	4	**1,700 Nm**	**54.37 kg cm2**
1	5	**2,000 Nm**	**53.27 kg cm2**
1	6	**1'600 Nm**	**51.72 kg cm2**
1	7	**1'800 Nm**	**50.97 kg cm2**

emmy@htrobot.com www.htrobot.com

EDT-B-220

ギア減速機

段数	比率	定格出力トルク	慣性モーメント
1	8	**1'600 Nm**	**50.84 kg cm2**
1	10	**1'220 Nm**	**50.56 kg cm2**
2	15	**1'140 Nm**	**23.29 kg cm2**
2	20	**1'700 Nm**	**23.29 kg cm2**
2	25	**2'000 Nm**	**23.29 kg cm2**
2	30	**2'000 Nm**	**23.29 kg cm2**
2	35	**2'000 Nm**	**23.29 kg cm2**
2	40	**2'000 Nm**	**23.29 kg cm2**
2	50	**2'000 Nm**	**22.51 kg cm2**
2	70	**1'800 Nm**	**22.51 kg cm2**
2	80	**1'600 Nm**	**22.51 kg cm2**
2	100	**1'220 Nm**	**22.51 kg cm2**

同一比グループに複数の取付サイズが載ることがあります。各サイズは図面ビューと対応させ、一つの構成にまとめないでください。

減速比 **3, 4, 5, 7, 8, 10**

C1	phi200 mm / phi215 mm / phi235 mm
C10	19.5 mm / 12.5 mm / 22.5 mm
C2	4-M 12X28 mm / 4-M 12X30 mm
C3	phi35,phi42 mm / phi42 mm / phi42,phi55 mm
C4	116 mm / 109 mm / 119 mm
C5	phi114.3 mm / phi180 mm / phi200 mm
C6	15 mm / 8 mm / 10 mm
C7	200 mm / 220 mm
C8	227 mm / 220 mm / 230 mm
C9	365 mm / 358 mm / 368 mm

減速比 **15, 20, 25, 30, 35, 40, 50, 70, 80, 100**

C1	phi200 mm / phi215 mm / phi235 mm
C10	7.5 mm / 40 mm / 14 mm / 44 mm
C2	4-M 12X30 mm
C3	phi35 mm / phi42 mm
C4	85 mm / 116 mm / 90 mm / 120 mm
C5	phi114.3 mm / phi180 mm
C6	7 mm / 8 mm / 10 mm
C7	180 mm / 200 mm / 220 mm
C8	264 mm / 295 mm / 269 mm / 299 mm
C9	402 mm / 433 mm / 407 mm / 437 mm

emmy@htrobot.com www.htrobot.com