EDT-B-220

ຕ ົວຫ ຸ ດຄວາມໄວເກຍ

ຜະລ ິດຕະພ ັນ

ຕ ົວຫ ຸ ດເກຍດາວເຄາະຫ ີ ຫ ຸ ດຄວາມໄວ ແລະເພ ີ ່ມແຮງບ ິດຕາມຂ ັ ້ ນ ແລະອ ັ ດຕາຫ ີ ເລ ື ອ ກ.

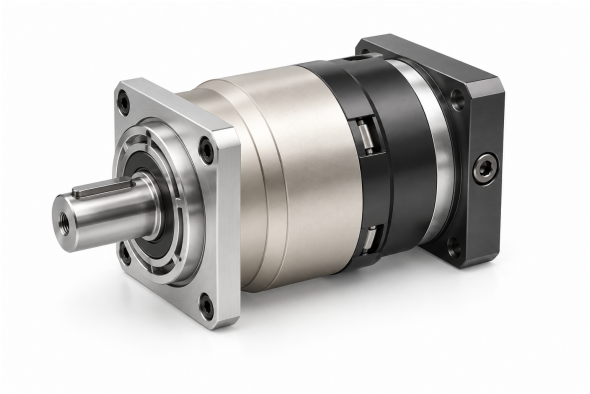

ຮ ູ ບຜະລ ິດຕະພ ັ ນ

ຂ ໍ ້ ມ ູ ນຈ ໍ ເພາະທາງເຕ ັ ກນ ິ ກ

ແຮງບ ິດຂາອອກພ ິ ກ ັ ດ T2N ຕາມຂ ັ ້ ນ ແລະອ ັ ດຕາ; ເບ ິ ່ ງຕາຕະລາງລ ຸ ່ ມ	**1140-2000 Nm** ຕາມອ ັ ດຕາ
ໂມເມນຄວາມສະເຫ ຼ ີ ່ ອຍ J1 ຕາມຂ ັ ້ ນ ແລະອ ັ ດຕາ; ເບ ິ ່ ງຕາຕະລາງລ ຸ ່ ມ	**22.51-69.61 kg cm2** ຕາມອ ັ ດຕາ
ຊ ່ ອງຫວ ່ າງຟ ັ ນເຟ ືອງມາດຕະຖານ P2 ຂ ັ ້ ນ 1, ອ ັ ດຕາ 3~10	**<=5 arcmin**
ຊ ່ ອງຫວ ່ າງຟ ັ ນເຟ ືອງມາດຕະຖານ P2 ຂ ັ ້ ນ 2, ອ ັ ດຕາ 15~100	**<=7 arcmin**
ຄວາມແຂງຕ ່ ານບ ິ ດ ຂ ັ ້ ນ 1,2; ອ ັ ດຕາ 3~100	**225 Nm/arcmin**
ຄວາມໄວຮອບຂາເຂ ົ ້ າພ ິ ກ ັ ດ n1N ຂ ັ ້ ນ 1,2; ອ ັ ດຕາ 3~100	**2,000 rpm**
ຄວາມໄວຮອບຂາເຂ ົ ້ າສ ູ ງສ ຸ ດ n1B ຂ ັ ້ ນ 1,2; ອ ັ ດຕາ 3~100	**4,000 rpm**
ຄ ່ າສ ຽ ງລ ົ ບກວນ ຂ ັ ້ ນ 1,2; ອ ັ ດຕາ 3~100; 3000 rpm	**<=70 dB**
ແຮງຕາມລ ັ ດສະໝ ີ ຫ ີ ອະນ ຸ ຍາດ F2rB ຂ ັ ້ ນ 1,2; ອ ັ ດຕາ 3~100; 2. ຄວາມໄວ ົ ານອກ 100rpm, ກະຫ ົ ບຕ ໍ ແໜ ່ ງສ ູ ນແກນ ົ ານອກ.	**50,000 N**
ແຮງຕາມແກນຫ ີ ອະນ ຸ ຍາດ F2a1B ຂ ັ ້ ນ 1,2; ອ ັ ດຕາ 3~100; 2. ຄວາມໄວ ົ ານອກ 100rpm, ກະຫ ົ ບຕ ໍ ແໜ ່ ງສ ູ ນແກນ ົ ານອກ.	**35,000 N**
ແຮງຕາມແກນຫ ີ ອະນ ຸ ຍາດ F2a2B ຂ ັ ້ ນ 1,2; ອ ັ ດຕາ 3~100; 2. ຄວາມໄວ ົ ານອກ 100rpm, ກະຫ ົ ບຕ ໍ ແໜ ່ ງສ ູ ນແກນ ົ ານອກ.	**25,000 N**
ນ ້ ໍ າໜ ັ ກ ຂ ັ ້ ນ 1, ອ ັ ດຕາ 3~10	**48 kg**
ນ ້ ໍ າໜ ັ ກ ຂ ັ ້ ນ 2, ອ ັ ດຕາ 15~100	**60 kg**

ການເລ ືອກ

ເລ ືອກຂ ັ ້ ນ ແລະອ ັ ດຕາຫ ຸ ດກ ່ ອນ. ແລ ້ ວກວດແຮງບ ິ ດ ອ ິ ນເນກເຊຍ ແບ ັ ກລ ັ ດ ຄວາມໄວ ການໂຫ ຼ ດ ແກນ ແລະຂະໜາດ ິ ດຕ ັ ້ ງສ ໍ ລ ັ ບອ ັ ດຕາບ ັ ້ ນ.

ແຮງບ ິ ດ ແລະອ ິ ນເນກເຊຍຕາມຂ ັ ້ ນ ແລະອ ັ ດຕາ

ຈ ໍ ານວນຂ ັ ້ ນ	ອ ັ ດຕາຫ ິ ດ	ແຮງບ ິ ດຂາອອກຕາມພ ິ ກ ັ ດ	ໂມເມ ັ ນຄວາມສະເລ ີ ່ ຍ
1	3	**1,140 Nm**	**69.61 kg cm2**
1	4	**1,700 Nm**	**54.37 kg cm2**
1	5	**2,000 Nm**	**53.27 kg cm2**
1	6	**1'600 Nm**	**51.72 kg cm2**
1	7	**1'800 Nm**	**50.97 kg cm2**

emmy@htrobot.com www.htrobot.com

EDT-B-220

ຕົວຫຼຸດຄວາມໄວເກຍ

ຈຳນວນຂັ້ນ	ອັດຕາຫົດ	ແຮງບິດຂາອອກຕາມພົກັດ	ໂມເມັນຄວາມສະເລີ່ອຍ
1	8	**1'600 Nm**	**50.84 kg cm2**
1	10	**1'220 Nm**	**50.56 kg cm2**
2	15	**1'140 Nm**	**23.29 kg cm2**
2	20	**1'700 Nm**	**23.29 kg cm2**
2	25	**2'000 Nm**	**23.29 kg cm2**
2	30	**2'000 Nm**	**23.29 kg cm2**
2	35	**2'000 Nm**	**23.29 kg cm2**
2	40	**2'000 Nm**	**23.29 kg cm2**
2	50	**2'000 Nm**	**22.51 kg cm2**
2	70	**1'800 Nm**	**22.51 kg cm2**
2	80	**1'600 Nm**	**22.51 kg cm2**
2	100	**1'220 Nm**	**22.51 kg cm2**

ກຸ່ມອັດຕາອາດລະບຸຂະໜາດຕົດຕັ້ງຫຼາຍກວ່າໜຶ່ງ. ຈັບຄູ່ແຕ່ລະຂະໜາດກັບມຸມມອງແຜນ; ຢ່າລວມເຢັນການຕັ້ງຄ່າດຽວ.

ອັດຕາ 3, 4, 5, 7, 8, 10

C1	phi200 mm / phi215 mm / phi235 mm
C10	19.5 mm / 12.5 mm / 22.5 mm
C2	4-M 12X28 mm / 4-M 12X30 mm
C3	phi35,phi42 mm / phi42 mm / phi42,phi55 mm
C4	116 mm / 109 mm / 119 mm
C5	phi114.3 mm / phi180 mm / phi200 mm
C6	15 mm / 8 mm / 10 mm
C7	200 mm / 220 mm
C8	227 mm / 220 mm / 230 mm
C9	365 mm / 358 mm / 368 mm

ອັດຕາ 15, 20, 25, 30, 35, 40, 50, 70, 80, 100

C1	phi200 mm / phi215 mm / phi235 mm
C10	7.5 mm / 40 mm / 14 mm / 44 mm
C2	4-M 12X30 mm
C3	phi35 mm / phi42 mm
C4	85 mm / 116 mm / 90 mm / 120 mm
C5	phi114.3 mm / phi180 mm
C6	7 mm / 8 mm / 10 mm
C7	180 mm / 200 mm / 220 mm
C8	264 mm / 295 mm / 269 mm / 299 mm
C9	402 mm / 433 mm / 407 mm / 437 mm