MC135

Modulo lineare sigillato per camere bianche HTMC135

Serie MC

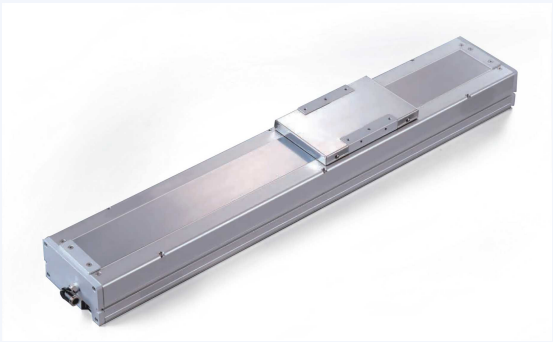

Aprire la pagina prodotto

PRESTAZIONI IN BASE AL PASSO DELLA VITE A SFERE

Condizione di tabella: 400 W uscita

Passo della vite a ricircolo di sfere (mm)	Velocità massima (mm/s)	Carico orizzontale (kg)	Carico verticale (kg)	Spinta nominale (N)
5	250	95	27	1388
10	500	75	18	694
16	800	44	7	433
20	1000	35	6	347

Per corse oltre 750 mm ridurre la velocità.

DETTAGLI TECNICI

Grado di ripetibilità
±0.01 mm

Intervallo di corsa
100-1050 mm

Specifica / diametro della vite a sfere
16 mm

Classe della vite a sfere
C7

Dimensioni dell'accoppiamento
14x10 mm

Guida lineare
15x12.5 mm

Sbalzo MP
552 Nm

Sbalzo MR
485 Nm

Sbalzo MY
551 Nm

Modello di sensore (interno)
EE-SX674

Modello di sensore (esterno)
EE-SX672

Incremento di corsa
50 mm