MY12T

MY12T · Platform pengangkat MYL

Sertakan pegangan, brek dan pusat beban dalam semakan pemasangan. Guna data gerakan dengan arah dan syarat operasi yang dinyatakan.

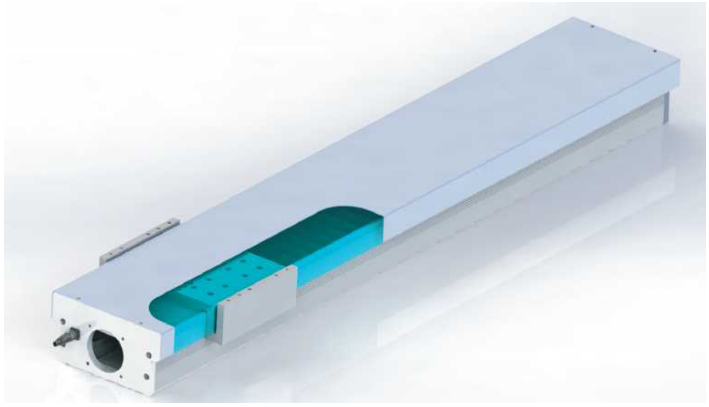

MY12T Ilustrasi produk

Nilai pemilihan

lead skru bebola (mm)	Kelajuan maksimum (mm/s)	Beban mendatar (kg)	Beban menegak (kg)	Tujahan terpenarafan (N)
5	250	90	30	680
10	500	60	15	340
16	800	38	11	212

Spesifikasi disemak · motor 200 W

Parameter teknikal	Nilai
Spesifikasi skru bebola	16 mm
Kelajuan maksimum	800 mm/s
Lejang maksimum	800 mm
Kuasa motor	200 W
Diameter skru bebola	16 mm
Galas linier	15x12.5-2
Rujukan pemasangan motor	C: Motor di luar.
Output kuasa (syarat jadual)	200 W
Syarat operasi	Lejang melebihi600mm memerlukan kelajuan lebih rendah;
Contoh pesanan (rujukan)	MY12T-C05-500-C-F020-B-3-3-2
Julur MP	112 N.m
Julur MR	189 N.m
Julur MY	112 N.m
Kebolehulangan	±0.01 mm · Gred C
Kebolehulangan	±0.008 mm · Gred P
Kenaikan lejang	50 mm
Julat lejang	100-800 mm

Rujukan kejuruteraan

Lukisan pemasangan ada dalam atlas dimensi yang berasingan.

emmy@htrobot.com www.htrobot.com

Motor dan pemacu sesuai

Jenama	Tanda	Brek	Kuasa	Voltan AC	Model motor	Model pemacu
Delta	T	Tiada brek	200 W	220 V	ECMA-C20602ES	ASD-B2-0221-B
Delta	T	Dengan brek	200 W	220 V	ECMA-C20602FS	ASD-B2-0221-B
Mitsubishi	M	Tiada brek	200 W	220 V	HG-KR23	MR-J4-20A
Mitsubishi	M	Dengan brek	200 W	220 V	HG-KR23B	MR-J4-20A
Tamagawa	D	Tiada brek	200 W	220 V	TS4607N2190	TAD8811N0342E137
Tamagawa	D	Dengan brek	200 W	220 V	TS4607N7190	TAD8811N0342E137
YASKAWA	Y	Tiada brek	200 W	220 V	SGMAV-02ADA61	SGDV-1R6A
YASKAWA	Y	Dengan brek	200 W	220 V	SGMAV-02ADA6C	SGDV-1R6A
Panasonic	P	Tiada brek	200 W	220 V	MSMD022G1U	MADHT1507
Panasonic	P	Dengan brek	200 W	220 V	MSMD022G1V	MADHT1507
SIEMENS	S	Tiada brek	200 W	220 V	1FL6032-2AF21-1AA1	6SL3210-5FB10-2UA0
SIEMENS	S	Dengan brek	200 W	220 V	1FL6032-2AF21-1AB1	6SL3210-5FB10-2UA0

Nota aplikasi

Rujukan motor sesuai: Jadual motor sesuai sumber menyenaraikan baris200W/220V dengan dan tanpa brek: Delta(T),Mitsubishi(M),Tamagawa(D),Yaskawa(Y),Panasonic(P),Siemens(S).

Rujukan pesanan penderia: 3:TL-W3MC1(NPN,NO);6:TL-W3MC2(NPN,NC);9:TL-W3MB1(PNP,NO);C:TL-W3MB2(PNP,NC). Kedudukan2:dalam(seberang sisi motor);4:dalam(sisi motor). Kuantiti0/1/2/3.

Rujukan kod ketepatan asal: Kebolehulangan utama C:±0.01mm/P:±0.008mm; pesanan C:gred umum/P:gred ketepatan. Huruf kod sumber dikekalkan.